

KANTER





WERKZEUGHALTER F R CNC-DREHEMASCHINEN



TOOLHOLDERS FOR CNC LATHES



РЕЗЦЕДЕРЖАТЕЛИ ДЛЯ ТОКАРНЫХ СТАНКОВ С ЧПУ



PORTE-OUTILS POUR TOURS CNC



PORTAUTENSILI PER TORNI CNC



数控车床刀柄

- DIN 69880 PAG. 324-358
- KIT PAG. 359
- SPARE PARTS - RICAMBI PAG. 360-367
- ACCESSORIES - ACCESSORI PAG. 368-379

DIN 69880



A1 **A2** Pag. 331



D1 **D2** Pag. 339



MW **MW-AM** Pag. 351



B1 **B2** Pag. 332



Pag.
340-341

E1



KS1 **KS2** Pag. 352



B3 **B4** Pag. 333



Pag.
342-343

E2



HK1 **M** Pag.
353-354



B5 **B6** Pag. 334



Pag. 344

E3



AR **AL** Pag. 355



B7 **B8** Pag. 335



Pag.
345-347

E2-TAG



ARU **ALU** Pag. 356



C1 **C2** Pag. 336



Pag. 348

E4



PU1 Pag. 357



C1-S **C2-S** Pag. 337



E7 **E8** Pag. 349



PU2 Pag. 358



C3 **C4** Pag. 338



Pag. 350

F



KIT VDI Pag. 359

SPARE PARTS RICAMBI



PWZ 833

Pag. 361

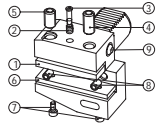

B1-B2-B3-B4

Pag. 362

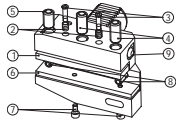

B5-B6-B7-B8

Pag. 363

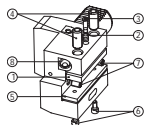

C1-C2-C3-C4

Pag. 364

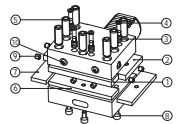

D1-D2

Pag. 365

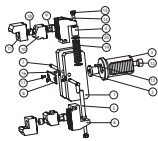

HK1

Pag. 366

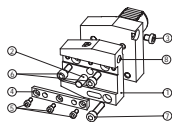

AR-AL-ARU-ALU

Pag. 367

ACCESSORIES / ACCESSORI



BC

Pag.
369-371



ASSEMBLY SUPPORT

Pag. 379



E2-1

Pag. 372



E2-3

114

Pag. 373



115-165

Pag. 374



RZ

Pag. 375



115-165

Pag. 376



NC

Z2

Pag. 377



CW

CW-AM

Pag. 378

SOMMAIRE
INDEX
INHALTSVERZEICHNIS
總結
CODICE
СОДЕРЖАНИЕ

KAMATEK

DIN 69880



WERKZEUGHALTER, ZYLINDERSCHAFT, TECHNISCHE HINWEISE
 TOOL HOLDER WITH PARALLEL SHANK,
 TECHNICAL SPECIFICATIONS
 КОНСТРУКТИВНЫЕ РАЗМЕРЫ РЕЗЦЕДЕРЖАТЕЛЕЙ
 С ХВОСТОВИКОМ VDI

PORTE-OUTIL AVEC QUEUE CYLINDRIQUE
 SPECIFICATIONS TECHNIQUES
 PORTAUTENSILI CON CODOLO CILINDRICO
 SPECIFICHE TECNICHE
 平行刀柄技术规格

DIN 69880

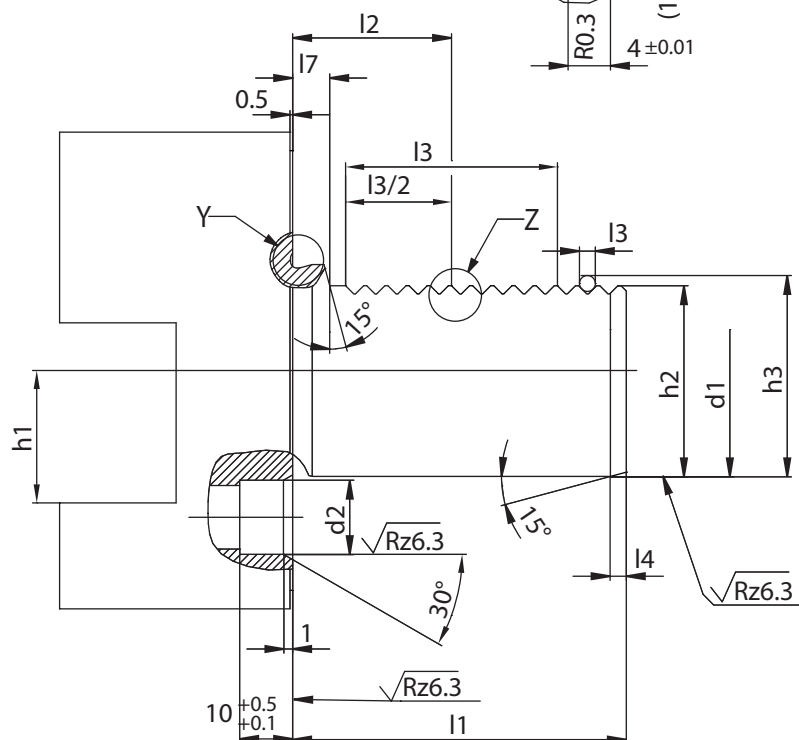
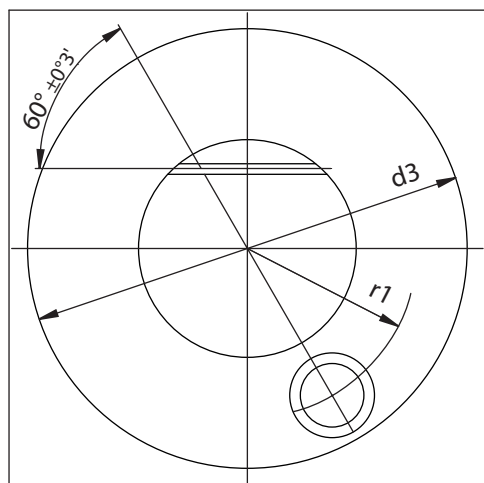
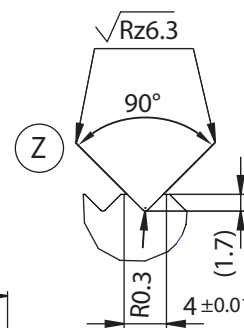
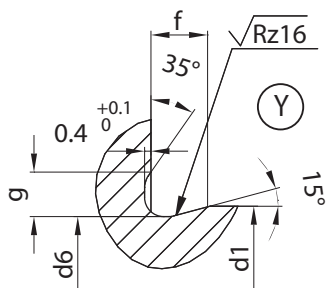

d1	l1	d2	d3	d6	f	g	h1	h2	h3	l2	l3	l4	l7	r1	O-ring
h6	±0.3			-0.1			max.	±0.1	±0.1	±0.05	min.	+1		±0.02	
16	32	8 H6	40	15.4	2.0	1.7	12	15	16.92	12.7	16	2	3.5	14.5	15x1,5
20	40	10 H6	50	19.1	2.4	2	16	18	19.92	21.7	24	2	7	18	18,77x1,78
25	48	10 H6	58	24.1	2.4	2	16	23.5	25.42	21.7	24	2	7	21	23,52x1,78
30	55	14 H8	68	29.1	2.4	2	20	27	28.92	29.7	40	2	7	25	28,3x1,78
40	63	14 H8	83	38.7	3.7	2.8	25	36	37.92	29.7	40	3	7	32	37,77x2,62
50	78	16 H8	98	48.7	3.7	2.8	32	45	46.92	35.7	48	3	8	37	47,29x2,62
60	94	16 H8	123	58.7	4.3	3.7	32	55	56.92	43.7	56	4	10	48	56,74x3,53
80	124	20 H8	158	78.7	4.3	3.7	40	72	73.92	59.7	80	4	10	65	75,79x3,53

O-Ring inbegriffen in den radialen VDI - O-ring included in radial VDI - В поставку с радиальным держателем включено кольцо
 O-ring inclus dans les VDI radials - O-ring incluso nei VDI radiali - O 令包含在径向 VDI 中



STEILKEGELAUFNAHMEN MIT VDI-ZYLINDRISCHEM SCHAFT

TECHNISCHE DATEN

ALLE KINTEK-STEILKEGELAUFNAHMEN WERDEN NACH DEN DIN 69880-NORMEN ANGEFERTIGT.

TOLERANZEN VOM ZYLINDRISCHEM SCHAFT - IN KLASSE IT6 (H6) ANGEFERTIGT.

RUNDLAUFGENAUIGKEIT DER SPANNZANGENGENAUFNAHME

DIE DIN 69880-6 NORM SCHREIBT EINE RUNDLAUFGENAUIGKEIT ZWISCHEN AUSSENKEGEL UND INNENKEGEL/SPANNZANGENSITZ VON 0,02 VOR

- Aus Stahl mit Härte HRC 58 +/-2, Festigkeit 800-1000 N/mm² angefertigt
- inneres, äußeres Schleifen, auch an der Verzahnung und am Gewinde der Spannzangennutter



TOOLHOLDERS WITH CYLINDRICAL SHANK VDI

TECHNICAL FEATURES

ALL KINTEK TOOLHOLDERS ARE MANUFACTURED ACCORDING TO DIN 69880.

CYLINDRICAL SHANK'S TOLERANCE - ACCORDING TO THE CLASS IT6 (H6)

COLLET CHUCK'S RUNOUT ACCURACY

- The norm DIN 69880-6 permits a runout error of 0,02 for DIN 6499 and DIN 6388 collet chucks
- Manufactured with casehardening steel with hardness HRC 58 +/-2, strength 800-1000 N/mm²
- Internal diameters, shank and tooling are completely grinding finished



РЕЗЦЕДЕРЖАТЕЛИ С ХВОСТОВИКОМ VDI

ТЕХНИЧЕСКОЕ ОПИСАНИЕ

ВСЕ РЕЗЦЕДЕРЖАТЕЛИ КИНТЕК ИЗГОТОВЛЕНА СОГЛАСНО DIN 69880

ТОЧНОСТЬ ХВОСТОВИКА - СООТВЕТСТВУЕТ КЛАССУ IT6 (H6)

БИЕНИЕ ЦАНГОВЫХ ПАТРОНОВ

- В соответствии с нормами DIN 69880-6 биение цанговых патронов DIN 6499 и DIN 6388 составляет 0,02
- Изготовлены из стали с последующей цементацией, твердость 58 +/-2 HRC, прочность 800-1000 Н/мм²
- Все внутренние диаметры, хвостовик и насечки отшлифованы



PORTE-OUTILS AVEC TIRETTE CILINDRIQUE VDI

DONNEES TECHNIQUES

Tous les porte-outils KINTEK sont fabriqués selon les normes DIN (qui prévoient les mêmes classes de tolérance pour les attachements DIN 69880).

TOLERANCE DE LA QUEUE CILINDRIQUE - FABRIQUÉS EN CLASSE IT6 (H6)

COAXIALITÉ PORTE-PINCE

- La norme DIN 69880-6 admet une erreur de 0,02 maximum soit pour les porte-pinces DIN6499 que DIN6388
- Produits en acier cémenté allié avec dureté HRC 58+-2 résistance 800-1000 N/mm²
- Finition de rectification intérieur, extérieur, denture



PORTAUTENSILI CON CODOLO CILINDRICO VDI

DATI TECNICI

Tutti i portautensili KINTEK vengono prodotti secondo le normative DIN 69880

TOLLERANZA DEL GAMBO CILINDRICO - PRODOTTI IN CLASSE IT6 (H6)

COASSIALITÀ PORTAPINZA

La normativa DIN 69880-6 ammette un errore massimo di 0,02 sia per i portapinze DIN6499 che DIN 6388

- Costruiti in acciaio con durezza HRC 58+-2 resistenza 800-1000 N/mm²
- Finitura di rettifica, interna, esterna, dentatura e nelle filettature delle ghiere chiudipinza



圆柱VDI刀柄

技术特点

所有 KINTEK 刀柄均是根据 DIN69880 标准制造的。

圆柱柄的误差 - 依据 IT6 (H6) 等级

弹簧夹头的径向跳动精度

- DIN 69880-6 标准允许 DIN 6499 和 DIN 6388 弹簧夹头的径向跳动误差为 0.02。
- 用表面硬化钢材制造，硬度达 HRC 58+-2，强度达 800-1000 N/平方毫米。
- 内径、柄和齿间均完全经过打磨处理。

ANWENDUNG VON WERKZEUGHALTERN MIT RECHTSLAUF
 USE OF TOOLHOLDERS WITH CLOCKWISE
 SPINDLE ROTATION
 ПРИМЕНЕНИЕ РЕЗЦЕДЕРЖАТЕЛЕЙ ПРИ
 ВРАЩЕНИИ ДЕТАЛИ ПО ЧАСОВОЙ СТРЕЛКЕ

EMPLOI DE PORTE-OUTILS AVEC
 ROTATION HORAIRE DE LA BROCHE
 IMPIEGO DI PORTAUTENSILI
 CON ROTAZIONE ORARIA DEL MANDRINO
 轴顺时针旋转的刀柄的使用

DIN 69880

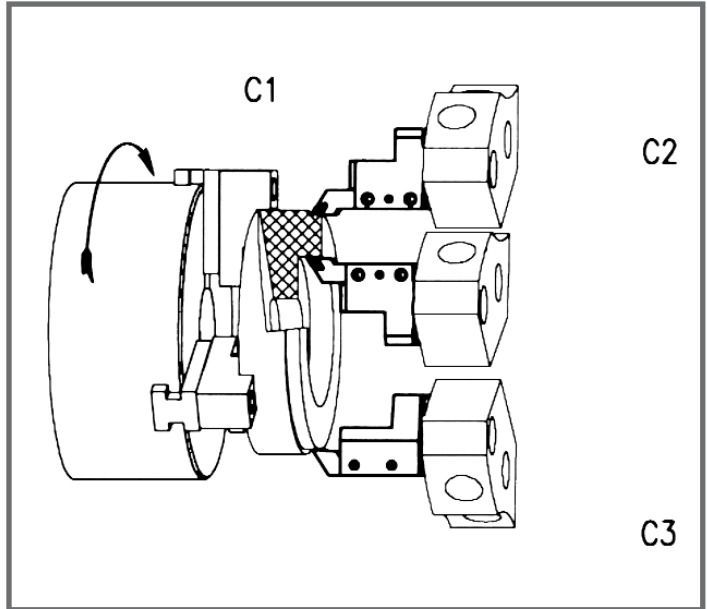
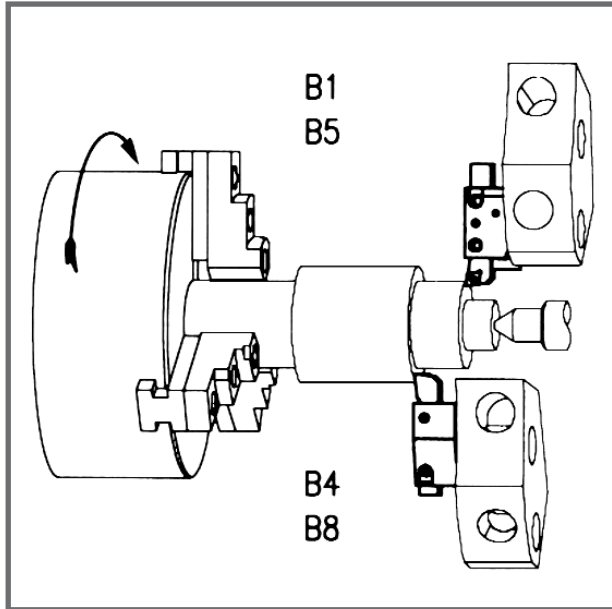

ANWENDUNG VON WERKZEUGHALTERN MIT LINKSLAUF
 USE OF TOOLHOLDERS WITH COUNTERCLOCKWISE
 SPINDLE ROTATION
 ПРИМЕНЕНИЕ РЕЗЦЕДЕРЖАТЕЛЕЙ ПРИ ВРАЩЕНИИ
 ДЕТАЛИ ПРОТИВ ЧАСОВОЙ СТРЕЛКИ

EMPLOI DE PORTE-OUTILS AVEC ROTATION
 ANTIHORAIRE DE LA BROCHE
 IMPIEGO DI PORTAUTENSILI CON ROTAZIONE
 ANTIORARIA DEL MANDRINO
 带逆时针旋转的刀柄用法

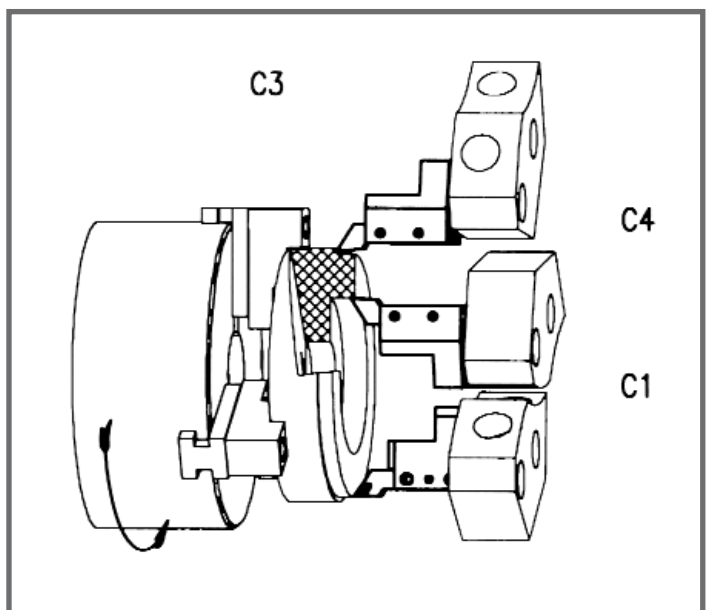
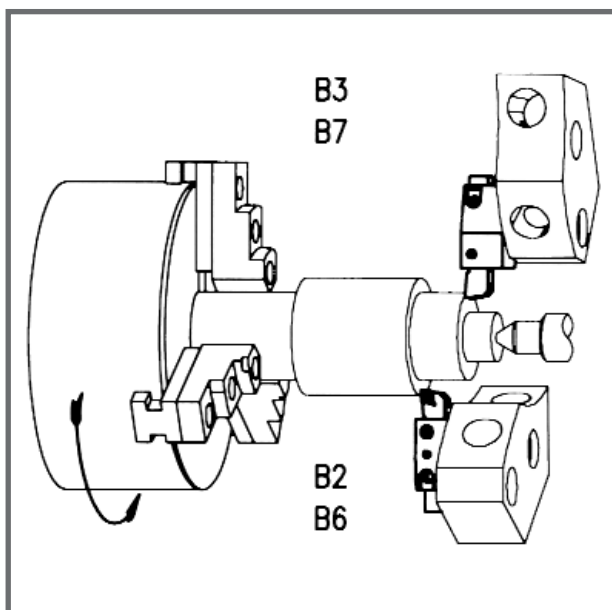

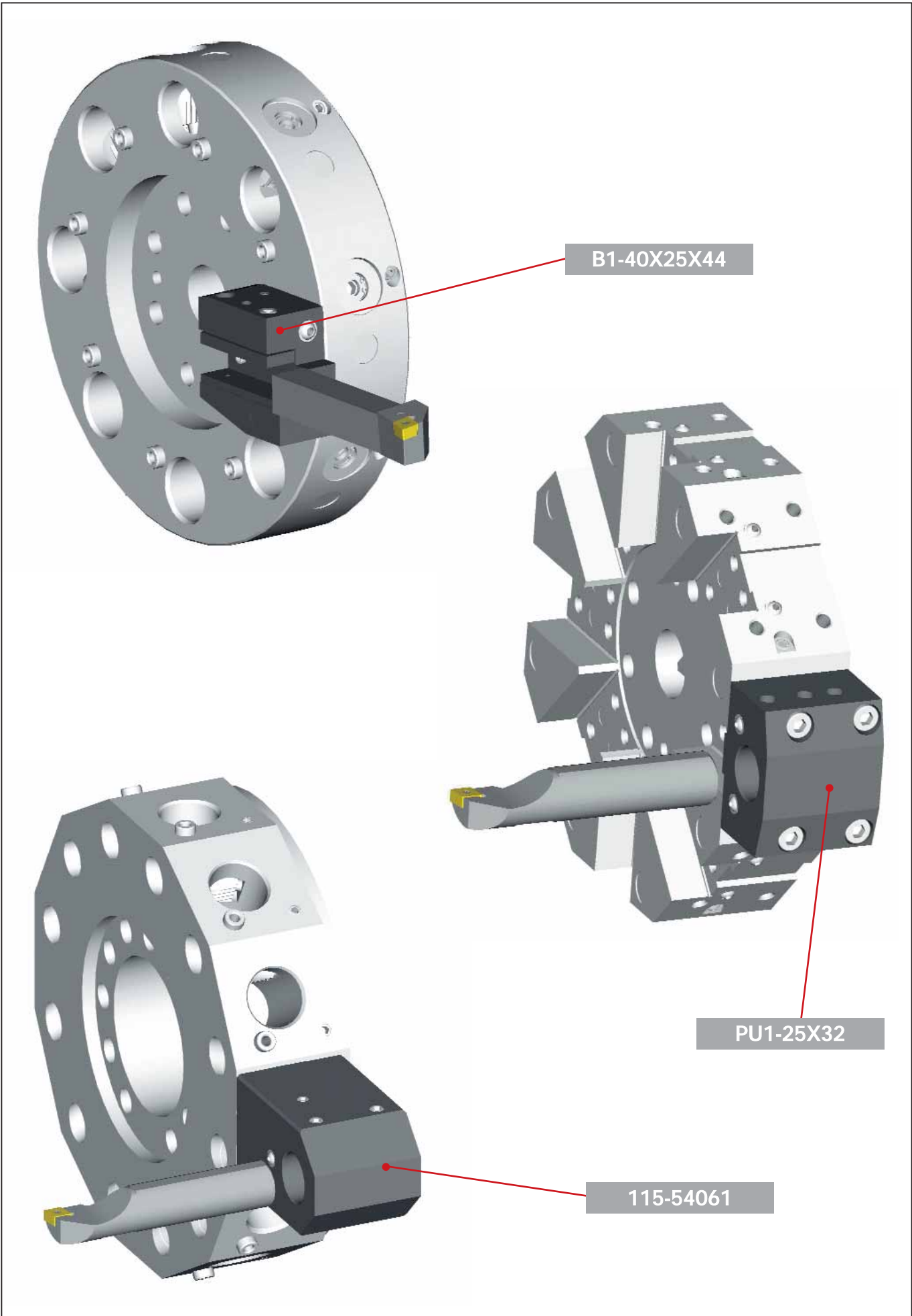

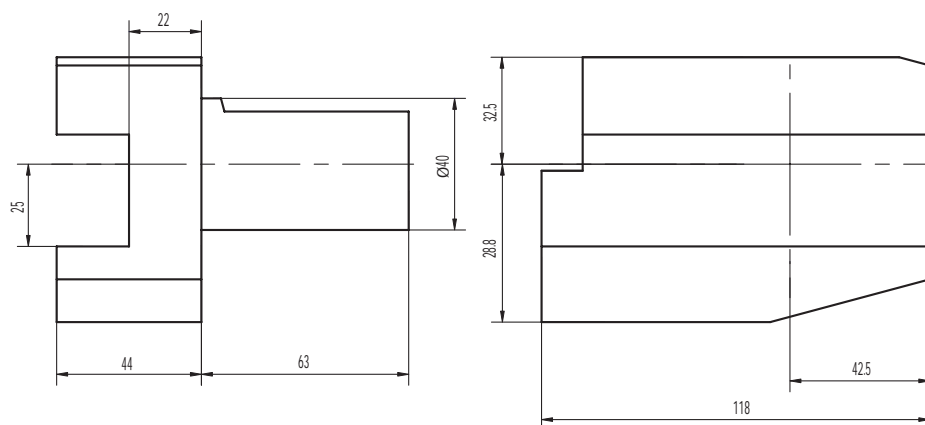
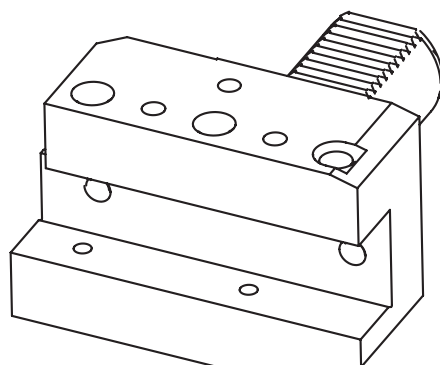

Auf Anfrage sind Dispositionszeichnungen im dxf-Format mit entsprechenden Massen verfügbar.



On request we can send you general layouts in dxf format with the relative dimensions.



По запросу мы готовы выслать Вам общий чертеж в формате dxf с соответствующими размерами.



Sur demande les dessins d'avant-projet en format dxf sont disponibles avec les relatives cotes.



Sono disponibili a richiesta i disegni di massima in formato dxf con relative quote di ingombro.



如有要求，我们可以发送DXF格式的带有相关参数的总体设计。

VIERKANT-ROHLING FÜR SONDERAUSFÜHRUNGEN
 RECTANGULAR BLANK FOR SPECIAL VERSIONS
 ПРИЗМАТИЧЕСКИЕ ЗАГОТОВКИ ДЛЯ СПЕЦИАЛЬНЫХ РЕЗЦЕДЕРЖАТЕЛЕЙ

EBAUCHE RECTANGULAIRE POUR VERSIONS SPECIALES
 PORTAUTENSILE PER VERSIONI SPECIALI RETTANGOLARE
 专用矩形柄

A1

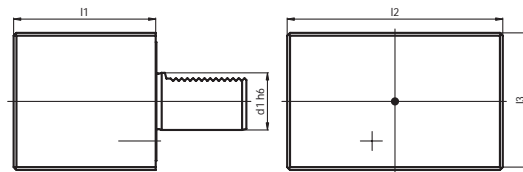

Code N.	d1	l1	l2	l3
A1-16x44	16	44	78	44
A1-20x65	20	65	100	60
A1-25x75	25	75	100	60
A1-30x85	30	85	130	76
A1-40x100	40	100	151	96
A1-50x125	50	125	160	120
A1-60x160	60	160	165	125
A1-80x200	80	200	220	160

ZYLINDER-ROHLING FÜR SONDERAUSFÜHRUNGEN
 ROUND BLANK FOR SPECIAL VERSIONS
 ЦИЛИНДРИЧЕСКИЕ ЗАГОТОВКИ ДЛЯ СПЕЦИАЛЬНЫХ РЕЗЦЕДЕРЖАТЕЛЕЙ

EBAUCHE CYLINDRIQUE POUR VERSIONS SPECIALES
 PORTAUTENSILE PER VERSIONI SPECIALI ROTONDO
 专用圆形柄

A2

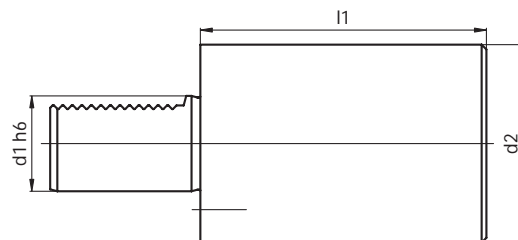

Code N.	d1	d2	l1
A2-16x60	16	40	60
A2-20x70	20	50	70
A2-25x80	25	58	80
A2-25x200	25	58	200
A2-30x100	30	68	100
A2-30x240	30	68	240
A2-40x120	40	83	120
A2-40x320	40	83	320
A2-50x135	50	98	135
A2-50x400	50	98	400
A2-60x150	60	123	150
A2-60x480	60	123	480
A2-80x500	80	158	500

RADIAL WERKZEUGHALTER, RECHTS, KURZ
 RADIAL HOLDER, RH, SHORT
 РЕЗЦЕДЕРЖАТЕЛИ РАДИАЛЬНЫЕ ПРАВЫЕ. КОРОТКОЕ ИСПОЛНЕНИЕ.
 PORTE-OUTIL RADIAL DROIT, COURT
 PORTAUTENSILE CON SEDE
 TRASVERSALE RETTANGOLARE, DX CORTO
 径向刀柄, RH, 短的

B1

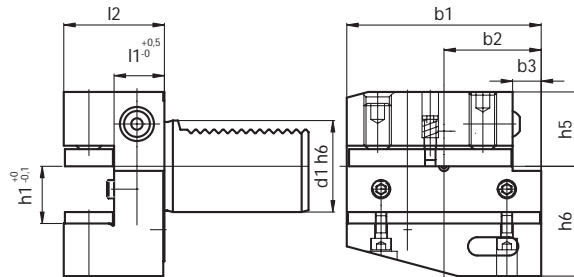

Code N.	d1	b1	b2	b3	h1	h5	h6	l1	l2
B1-16x12x24	16	42	23	5	12	20	22	13	24
B1-16x12x34	16	42	23	5	12	20	22	23	34
B1-20x16x30	20	55	30	7	16/12	25	30	16	30
B1-20x16x40	20	55	30	7	16/12	25	30	26	40
B1-25x16x30	25	55	30	7	16/12	25	30	16	30
B1-25x16x40	25	55	30	7	16/12	25	30	26	40
B1-30x20x40	30	70	35	10	20/16	28	38	22	40
B1-30x20x60	30	70	35	10	20/16	28	38	42	60
B1-40x25x44	40	85	42.5	12.5	25/20	32.5	48	22	44
B1-50x32x55	50	100	50	16	32/25	35	60	30	55
B1-60x32x60	60	125	62.5	16	32/25	42.5	62.5	30	60
B1-80x40x75	80	160	80	20	40/32	55	80	40	75

RADIAL WERKZEUGHALTER, LINKS, KURZ
 RADIAL HOLDER, LH, SHORT
 РЕЗЦЕДЕРЖАТЕЛИ РАДИАЛЬНЫЕ ЛЕВЫЕ. КОРОТКОЕ ИСПОЛНЕНИЕ.
 PORTE-OUTIL RADIAL GAUCHE, COURT
 PORTAUTENSILE CON SEDE
 TRASVERSALE RETTANGOLARE, SX CORTO
 径向刀柄, LH, 短的

B2

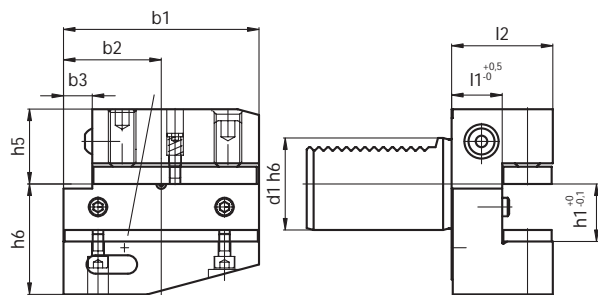

Code N.	d1	b1	b2	b3	h1	h5	h6	l1	l2
B2-16x12x24	16	42	23	5	12	20	22	13	24
B2-16x12x34	16	42	23	5	12	20	22	23	34
B2-20x16x30	20	55	30	7	16/12	25	30	16	30
B2-20x16x40	20	55	30	7	16/12	25	30	26	40
B2-25x16x30	25	55	30	7	16/12	25	30	16	30
B2-25x16x40	25	55	30	7	16/12	25	30	26	40
B2-30x20x40	30	70	35	10	20/16	28	38	22	40
B2-30x20x60	30	70	35	10	20/16	28	38	42	60
B2-40x25x44	40	85	42.5	12.5	25/20	32.5	48	22	44
B2-50x32x55	50	100	50	16	32/25	35	60	30	55
B2-60x32x60	60	125	62.5	16	32/25	42.5	62.5	30	60
B2-80x40x75	80	160	80	20	40/32	55	80	40	75

S. Ersatzteile auf Seite 362 - Spare parts on page 362 - Запасные части на стр. 362 - Voyez les pièces détachées à la page 362 - Vedi ricambi a pag. 362 - 附件部分见 362 页

RADIAL WERKZEUGHALTER, ÜBERKOPF LINKS, KURZ
 RADIAL HOLDER, UPSIDE-DOWN, RH, SHORT
 РЕЗЦЕДЕРЖАТЕЛИ РАДИАЛЬНЫЕ ПЕРЕВЕРНУТЫЕ ПРАВЫЕ.
 КОРОТКОЕ ИСПОЛНЕНИЕ. PORTE-OUTIL RADIAL RENVERSE, DROIT, COURT
 PORTAUTENSILE CON SEDE TRASVERSALE
 RETTANGOLARE, ROVESCIO DX CORTO
 径向柄，倒置，RH，短

B3

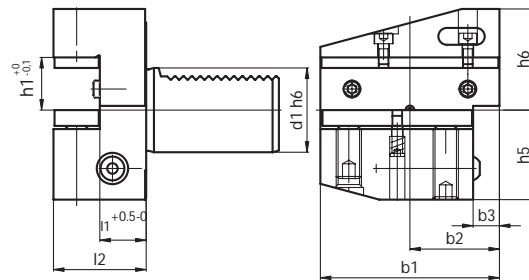

Code N.	d1	b1	b2	b3	h1	h5	h6	l1	l2
B3-16x12x24	16	42	23	5	12	20	22	13	24
B3-16x12x34	16	42	23	5	12	20	22	23	34
B3-20x16x30	20	55	30	7	16/12	25	30	16	30
B3-20x16x40	20	55	30	7	16/12	25	30	26	40
B3-25x16x30	25	55	30	7	16/12	25	30	16	30
B3-25x16x40	25	55	30	7	16/12	25	30	26	40
B3-30x20x40	30	70	35	10	20/16	35	38	22	40
B3-30x20x60	30	70	35	10	20/16	35	38	42	60
B3-40x25x44	40	85	42.5	12.5	25/20	42.5	48	22	44
B3-50x32x55	50	100	50	16	32/25	50	60	30	55
B3-60x32x60	60	125	62.5	16	32/25	62.5	62.5	30	60
B3-80x40x75	80	160	80	20	40/32	80	80	40	75

RADIAL WERKZEUGHALTER, ÜBERKOPF LINKS, KURZ
 RADIAL HOLDER, UPSIDE-DOWN, LH, SHORT
 РЕЗЦЕДЕРЖАТЕЛИ РАДИАЛЬНЫЕ ПЕРЕВЕРНУТЫЕ ЛЕВЫЕ.
 КОРОТКОЕ ИСПОЛНЕНИЕ. PORTE-OUTIL RADIAL RENVERSE, GAUCHE, COURT
 PORTAUTENSILE CON SEDE TRASVERSALE
 RETTANGOLARE, ROVESCIO SX CORTO
 径向柄，倒置，LH，短

B4

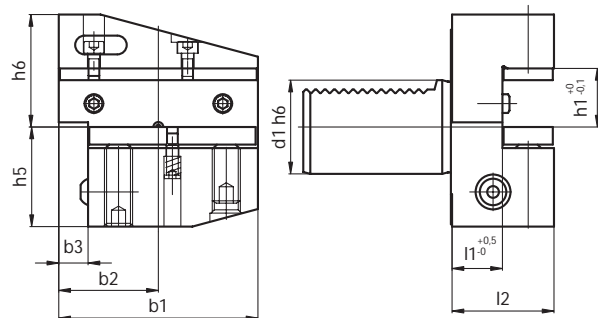

Code N.	d1	b1	b2	b3	h1	h5	h6	l1	l2
B4-16x12x24	16	42	23	5	12	20	22	13	24
B4-16x12x34	16	42	23	5	12	20	22	23	34
B4-20x16x30	20	55	30	7	16/12	25	30	16	30
B4-20x16x40	20	55	30	7	16/12	25	30	26	40
B4-25x16x30	25	55	30	7	16/12	25	30	16	30
B4-25x16x40	25	55	30	7	16/12	25	30	26	40
B4-30x20x40	30	70	35	10	20/16	35	38	22	40
B4-30x20x60	30	70	35	10	20/16	35	38	42	60
B4-40x25x44	40	85	42.5	12.5	25/20	42.5	48	22	44
B4-50x32x55	50	100	50	16	32/25	50	60	30	55
B4-60x32x60	60	125	62.5	16	32/25	62.5	62.5	30	60
B4-80x40x75	80	160	80	20	40/32	80	80	40	75

S. Ersatzteile auf Seite 362 - Spare parts on page 362 - Запасные части на стр. 362 - Voyez les pièces détachées à la page 362 - Vedi ricambi a pag. 362 - 附件部分见 362 页

RADIAL WERKZEUGHALTER, RECHTS, LANG
 RADIAL HOLDER, RH, LONG
 РЕЗЦЕДЕРЖАТЕЛИ РАДИАЛЬНЫЕ ПРАВЫЕ.
 ДЛИННОЕ ИСПОЛНЕНИЕ. 径向柄, 倒置, RH, 长

B5

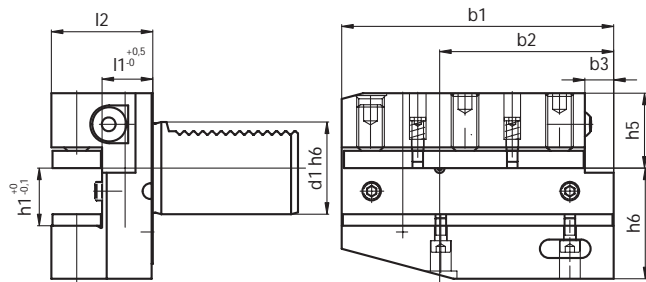

Code N.	d1	b1	b2	b3	h1	h5	h6	l1	l2
B5-16x12x24	16	58	39	5	12	20	22	13	24
B5-16x12x34	16	58	39	5	12	20	22	23	34
B5-20x16x30	20	75	50	7	16/12	25	30	16	30
B5-20x16x40	20	75	50	7	16/12	25	30	26	40
B5-25x16x30	25	75	50	7	16/12	25	30	16	30
B5-25x16x40	25	75	50	7	16/12	25	30	26	40
B5-30x20x40	30	100	65	10	20/16	28	38	22	40
B5-30x20x60	30	100	65	10	20/16	28	38	42	60
B5-40x25x44	40	118	75.5	12.5	25/20	32.5	48	22	44
B5-50x32x55	50	130	80	16	32/25	35	60	30	55
B5-60x32x60	60	145	82.5	16	32/25	42.5	62.5	30	60
B5-80x40x75	80	190	110	20	40/32	55	80	40	75

RADIAL WERKZEUGHALTER, LINKS, LANG
 RADIAL HOLDER, LH, LONG
 РЕЗЦЕДЕРЖАТЕЛИ РАДИАЛЬНЫЕ ЛЕВЫЕ.
 ДЛИННОЕ ИСПОЛНЕНИЕ. 径向柄, 倒置, LH, 长

B6

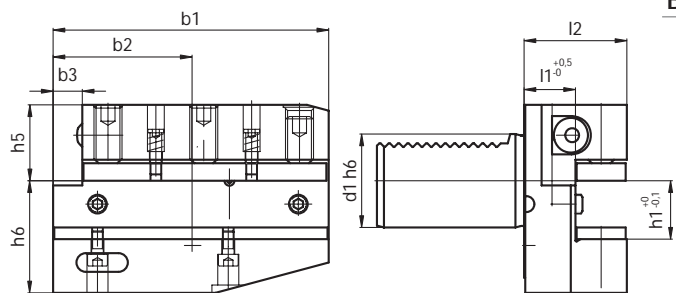

Code N.	d1	b1	b2	b3	h1	h5	h6	l1	l2
B6-16x12x24	16	58	39	5	12	20	22	13	24
B6-16x12x34	16	58	39	5	12	20	22	23	34
B6-20x16x30	20	75	50	7	16/12	25	30	16	30
B6-20x16x40	20	75	50	7	16/12	25	30	26	40
B6-25x16x30	25	75	50	7	16/12	25	30	16	30
B6-25x16x40	25	75	50	7	16/12	25	30	26	40
B6-30x20x40	30	100	65	10	20/16	28	38	22	40
B6-30x20x60	30	100	65	10	20/16	28	38	42	60
B6-40x25x44	40	118	75.5	12.5	25/20	32.5	48	22	44
B6-50x32x55	50	130	80	16	32/25	35	60	30	55
B6-60x32x60	60	145	82.5	16	32/25	42.5	62.5	30	60
B6-80x40x75	80	190	110	20	40/32	55	80	40	75

S. Ersatzteile auf Seite 363 - Spare parts on page 363 - Запасные части на стр. 363 - Voyez les pièces détachées à la page 363 - Vedi ricambi a pag. 363 - 附件部分见 363 页

RADIAL WERKZEUGHALTER, ÜBERKOPF RECHTS, LANG
 RADIAL HOLDER, UPSIDE-DOWN, RH, LONG
 РЕЗЦЕДЕРЖАТЕЛИ РАДИАЛЬНЫЕ ПЕРЕВЕРНУТЫЕ ПРАВЫЕ.
 ДЛИННОЕ ИСПОЛНЕНИЕ.

PORTE-OUTIL RADIAL RENVERSE, DROIT, LONG
 PORTAUTENSILE CON SEDE TRASVERSALE
 RETTANGOLARE, ROVESCIO DX LUNGO
 径向柄, 倒置, RH, 短

B7

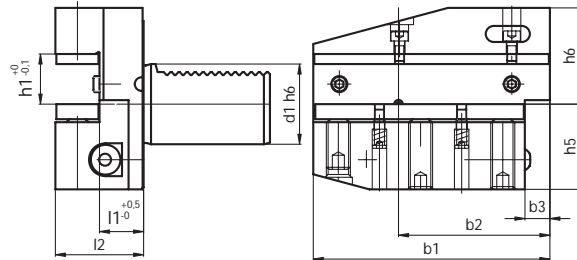

Code N.	d1	b1	b2	b3	h1	h5	h6	l1	l2
B7-16x12x24	16	58	39	5	12	20	22	13	24
B7-16x12x34	16	58	39	5	12	20	22	23	34
B7-20x16x30	20	75	50	7	16/12	25	30	16	30
B7-20x16x40	20	75	50	7	16/12	25	30	26	40
B7-25x16x30	25	75	50	7	16/12	25	30	16	30
B7-25x16x40	25	75	50	7	16/12	25	30	26	40
B7-30x20x40	30	100	65	10	20/16	35	38	22	40
B7-30x20x60	30	100	65	10	20/16	35	38	42	60
B7-40x25x44	40	118	75.5	12.5	25/20	42.5	48	22	44
B7-50x32x55	50	130	80	16	32/25	50	60	30	55
B7-60x32x60	60	145	82.5	16	32/25	62.5	62.5	30	60
B7-80x40x75	80	190	110	20	40/32	80	80	40	75

RADIAL WERKZEUGHALTER, ÜBERKOPF LINKS, LANG
 RADIAL HOLDER, UPSIDE-DOWN, LH, SHORT
 РЕЗЦЕДЕРЖАТЕЛИ РАДИАЛЬНЫЕ ПЕРЕВЕРНУТЫЕ ЛЕВЫЕ.
 ДЛИННОЕ ИСПОЛНЕНИЕ.

PORTE-OUTIL RADIAL RENVERSE, GAUCHE, LONG
 PORTAUTENSILE CON SEDE TRASVERSALE
 RETTANGOLARE, ROVESCIO SX LUNGO
 径向柄, 倒置, LH, 短

B8

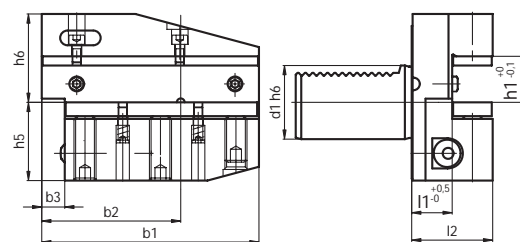

Code N.	d1	b1	b2	b3	h1	h5	h6	l1	l2
B8-16x12x24	16	58	39	5	12	20	22	13	24
B8-16x12x34	16	58	39	5	12	20	22	23	34
B8-20x16x30	20	75	50	7	16/12	25	30	16	30
B8-20x16x40	20	75	50	7	16/12	25	30	26	40
B8-25x16x30	25	75	50	7	16/12	25	30	16	30
B8-25x16x40	25	75	50	7	16/12	25	30	26	40
B8-30x20x40	30	100	65	10	20/16	35	38	22	40
B8-30x20x60	30	100	65	10	20/16	35	38	42	60
B8-40x25x44	40	118	75.5	12.5	25/20	42.5	48	22	44
B8-50x32x55	50	130	80	16	32/25	50	60	30	55
B8-60x32x60	60	145	82.5	16	32/25	62.5	62.5	30	60
B8-80x40x75	80	190	110	20	40/32	80	80	40	75

S. Ersatzteile auf Seite 363 - Spare parts on page 363 - Запасные части на стр. 363 - Voyez les pièces détachées à la page 363 - Vedi ricambi a pag. 363 - 附件部分见 363 页

AXIAL WERKZEUGHALTER, RECHTS
 AXIAL HOLDER, RH
 РЕЗЦЕДЕРЖАТЕЛИ ОСЕВЫЕ ПРАВЫЕ

PORTE-OUTIL AXIAL, DROIT
 PORTAUTENSILE CON SEDE LONGITUDINALE RETTANGOLARE, DESTRO
 轴向刀柄, RH

C1

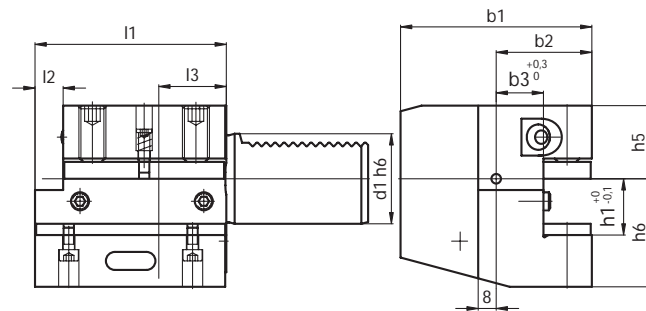

Code N.	d1	b1	b2	b3	h1	h5	h6	l1	l2	l3
C1-16x12x44	16	43	24	13	12	20	22	44	5	20
C1-20x16x50	20	65	40	26	16/12	25	30	50	-	30
C1-20x16x55	20	52	27	13	16/12	25	30	55	7	30
C1-25x16x55	25	58	33	19	16/12	25	30	55	7	20
C1-30x20x70	30	70	35	17	20/16	28	38	70	10	30
C1-40x25x85	40	85	42.5	21	25/20	32.5	48	85	12.5	30
C1-50x32x100	50	100	50	26	32/25	35	60	100	16	40
C1-60x32x125	60	125	62.5	33	32/25	42.5	62.5	125	16	40
C1-80x40x160	80	160	80	42	40/32	55	80	160	20	40

AXIAL WERKZEUGHALTER, LINKS
 AXIAL HOLDER, LH
 РЕЗЦЕДЕРЖАТЕЛИ ОСЕВЫЕ ЛЕВЫЕ

PORTE-OUTIL AXIAL, GAUCHE
 PORTAUTENSILE CON SEDE LONGITUDINALE RETTANGOLARE, SINISTRO
 轴向刀柄, LH

C2

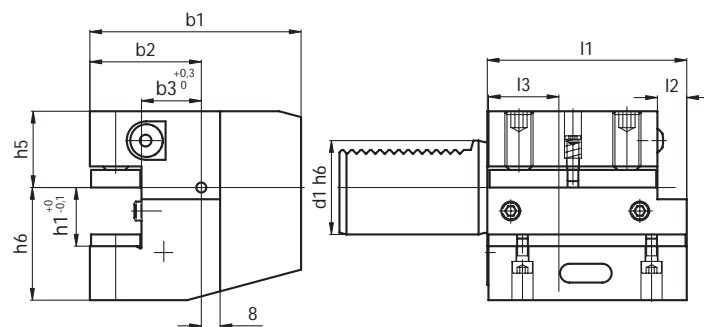

Code N.	d1	b1	b2	b3	h1	h5	h6	l1	l2	l3
C2-16x12x44	16	43	24	13	12	20	22	44	5	20
C2-20x16x50	20	65	40	26	16/12	25	30	50	-	30
C2-25x16x55	25	58	33	19	16/12	25	30	55	7	20
C2-30x20x70	30	76	41	23	20/16	28	38	70	10	30
C2-40x25x85	40	90	47.5	25.5	25/20	32.5	48	85	12.5	30
C2-50x32x100	50	105	55	30.5	32/25	35	60	100	16	40
C2-60x32x125	60	125	62.5	33	32/25	42.5	62.5	125	16	40
C2-80x40x160	80	160	78	42	40/32	55	80	160	20	40

S. Ersatzteile auf Seite 364 - Spare parts on page 364 - Запасные части на стр. 364 - Voyez les pièces détachées à la page 364 - Vedi ricambi a pag. 364 - 附件部分见 364 页

AXIAL WERKZEUGHALTER, RECHTS, SPEZIAL PORTE-OUTIL AXIAL, DROIT, SPECIAL
 AXIAL HOLDER, RH, SPECIAL PORTAUTENSILE CON SEDE
 РЕЗЦЕДЕРЖАТЕЛИ ОСЕВЫЕ ПРАВЫЕ. LONGITUDINALE RETTANGOLARE, DX, SPECIALE
 СПЕЦИАЛЬНОЕ ИСПОЛНЕНИЕ. 轴向柄, RH, 专用

C1-S

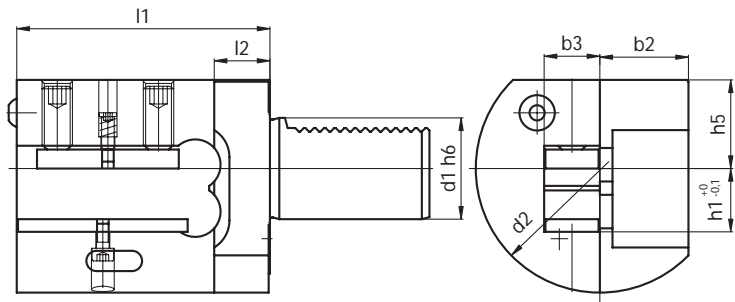

Code N.	d1	d2	b2	b3	h1	h5	l1	l2
C1-S 30x20/16	30	83	28	18	20/16	28	70	18
C1-S 40x25/20	40	98	35	22	25/20	35	100	22
C1-S 50x32/25	50	115	35	25	32/25	42.5	120	22
C1-S 60x32	60	123	42.5	32	32	42.5	135	25
C1-S 80x40	80	158	55	40	40	55	140	30

AXIAL WERKZEUGHALTER, LINKS, SPEZIAL PORTE-OUTIL AXIAL, GAUCHE, SPECIAL
 AXIAL HOLDER, LH, SPECIAL PORTAUTENSILE CON SEDE
 РЕЗЦЕДЕРЖАТЕЛИ ОСЕВЫЕ ЛЕВЫЕ. LONGITUDINALE RETTANGOLARE, SX, SPECIALE
 СПЕЦИАЛЬНОЕ ИСПОЛНЕНИЕ. 轴向柄, LH, 专用

C2-S

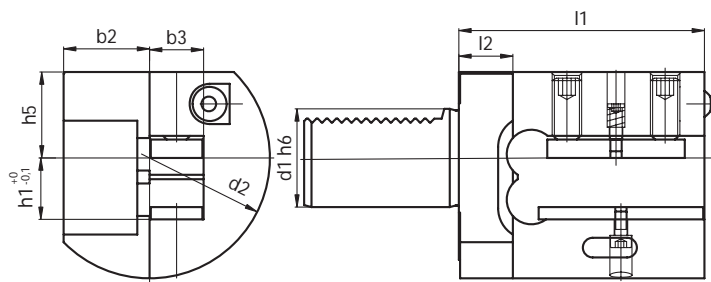

Code N.	d1	d2	b2	b3	h1	h5	l1	l2
C2-S 30x20/16	30	83	28	18	20/16	28	70	18
C2-S 40x25/20	40	98	35	22	25/20	35	100	22
C2-S 50x32/25	50	115	35	25	32/25	42.5	120	22
C2-S 60x32	60	123	42.5	32	32	42.5	135	25
C2-S 80x40	80	158	55	40	40	55	140	30

S. Ersatzteile auf Seite 364 - Spare parts on page 364 - Запасные части на стр. 364 - Voyez les pièces détachées à la page 364 - Vedi ricambi a pag. 364 - 附件部分见 364 页

AXIAL WERKZEUGHALTER, ÜBERKOPF, RECHTS
AXIAL HOLDER, UPSIDE-DOWN, RH
РЕЗЦЕДЕРЖАТЕЛИ ОСЕВЫЕ ПЕРЕВЕРНУТЫЕ ПРАВЫЕ.

PORTE-OUTIL AXIAL, RENVERSE, DROIT
PORTAUTENSILE CON SEDE LONGITUDINALE RETTANG. ROVESCIATO, DX
軸向柄, 倒置, RH

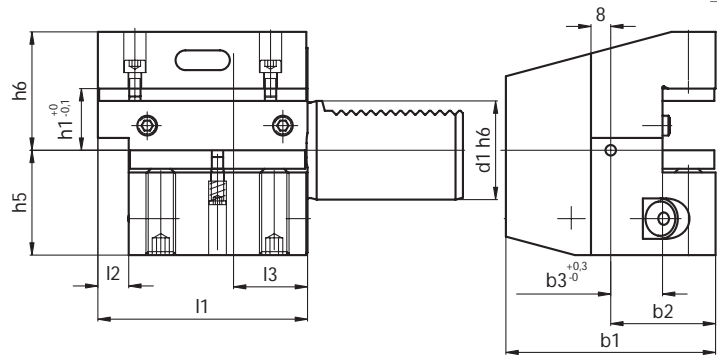

C3

Code N.	d1	b1	b2	b3	h1	h5	h6	l1	l2	l3
C3-16x12x44	16	43	24	13	12	20	22	44	5	20
C3-20x16x50	20	65	40	26	16/12	25	30	50	-	30
C3-20x16x55	20	52	27	13	16/12	25	30	55	7	30
C3-25x16x55	25	58	33	19	16/12	25	30	55	7	20
C3-30x20x70	30	70	35	17	20/16	35	38	70	10	30
C3-40x25x85	40	85	42.5	21	25/20	42.5	48	85	12.5	30
C3-50x32x100	50	100	50	26	32/25	50	60	100	16	40
C3-60x32x125	60	125	62.5	33	32/25	62.5	62.5	125	16	40
C3-80x40x160	80	160	80	42	40/32	80	80	160	20	40

RADIAL WERKZEUGHALTER, ÜBERKOPF, LINKS
AXIAL HOLDER, UPSIDE-DOWN LH
РЕЗЦЕДЕРЖАТЕЛИ ОСЕВЫЕ ПЕРЕВЕРНУТЫЕ ЛЕВЫЕ.

PORTE-OUTIL AXIAL, RENVERSE, GAUCHE
PORTAUTENSILE CON SEDE LONGITUDINALE RETTANG. ROVESCIATO, SX
軸向柄, 倒置, LH

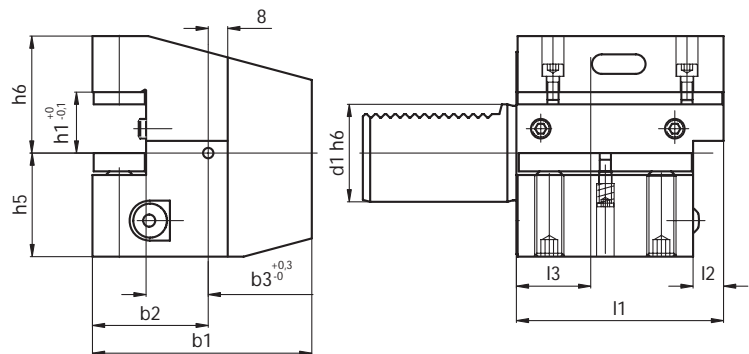

C4

Code N.	d1	b1	b2	b3	h1	h5	h6	l1	l2	l3
C4-16x12x44	16	43	24	13	12	20	22	44	5	20
C4-20x16x50	20	65	40	26	16/12	25	30	50	-	30
C4-25x16x55	25	58	33	19	16/12	25	30	55	7	20
C4-30x20x70	30	76	41	23	20/16	35	38	70	10	30
C4-40x25x85	40	90	47.5	25.5	25/20	42.5	48	85	12.5	30
C4-50x32x100	50	105	55	30.5	32/25	50	60	100	16	40
C4-60x32x125	60	125	62.5	33	32/25	62.5	62.5	125	16	40
C4-80x40x160	80	160	78	42	40/32	80	80	160	20	40

S. Ersatzteile auf Seite 364 - Spare parts on page 364 - Запасные части на стр. 364 - Voyez les pièces détachées à la page 364 - Vedi ricambi a pag. 364 - 附件部分见 364 页

WERKZEUGHALTER MIT MEHRFACHAUFNAHME
 TOOLHOLDER WITH MULTIPLE SEATS
 РЕЗЦЕДЕРЖАТЕЛИ УНИВЕРСАЛЬНЫЕ
 带多个座刀柄

D1

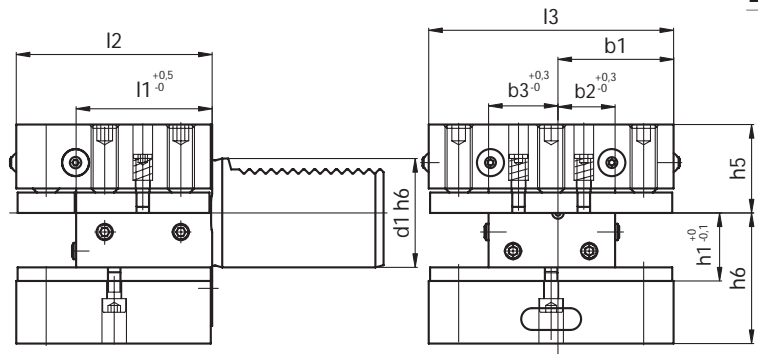

Code N.	d1	b1	b2	b3	h1	h5	h6	l1	l2	l3
D1-25x16x48	25	33	19	19	16/12	25	30	34	48	66
D1-30x20x60	30	35	17	23	20/16	28	38	42	60	76
D1-40x25x72	40	42.5	21	25.5	25/20	32.5	48	50	72	90
D1-50x32x85	50	50	26	30.5	32/25	35	60	60	85	105
D1-60x32x110	60	57.5	33	33	32/25	42.5	62.5	85	110	115
D1-80x40x140	80	76	42	42	40/32	55	80	105	140	152

WERKZEUGHALTER MIT MEHRFACHAUFNAHME, ÜBERKOPF
 TOOLHOLDER WITH MULTIPLE SEATS UPSIDE DOWN
 РЕЗЦЕДЕРЖАТЕЛИ УНИВЕРСАЛЬНЫЕ ПЕРЕВЕРНУТЫЕ
 带多个座倒置的刀柄

D2

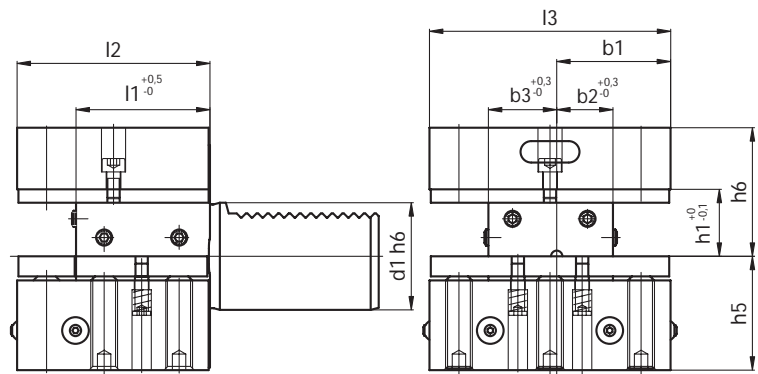

Code N.	d1	b1	b2	b3	h1	h5	h6	l1	l2	l3
D2-25x16x48	25	33	19	19	16/12	25	30	34	48	66
D2-30x20x60	30	35	17	23	20/16	35	38	42	60	76
D2-40x25x72	40	42.5	21	25.5	25/20	42.5	48	50	72	90
D2-50x32x85	50	50	26	30.5	32/25	50	60	60	85	105
D2-60x32x110	60	57.5	33	33	32/25	62.5	62.5	85	110	115
D2-80x40x140	80	76	42	42	40/32	80	80	105	140	152

S. Ersatzteile auf Seite 365 - Spare parts on page 365 - Запасные части на стр. 365 - Voyez les pièces détachées à la page 365 - Vedi ricambi a pag. 365 - 附件部分见 365 页

WERKZEUGHALTER FÜR WENDEPLATTENBOHRER
MIT INNERER KÜHLMITTELZUFUHR
HOLDER FOR INDEXABLE INSERT DRILLS
WITH INTERNAL COOLANT SUPPLY
ДЕРЖАТЕЛИ ДЛЯ СВЕРЛ С СМП С ВНУТРЕННИМ ПОДВОДОМ СОЖ

PORTE-OUTIL POUR FORETS A PLAQUETTES
AVEC ALIMENTATION INTERNE DU LIQUIDE D'ARROSAGE
PORTAUTENSILE PER PUNTE AD INSERTI
CON PASSAGGIO REFRIGERANTE INTERNO
带内部冷却剂供应的可转位浅孔钻头柄

E1

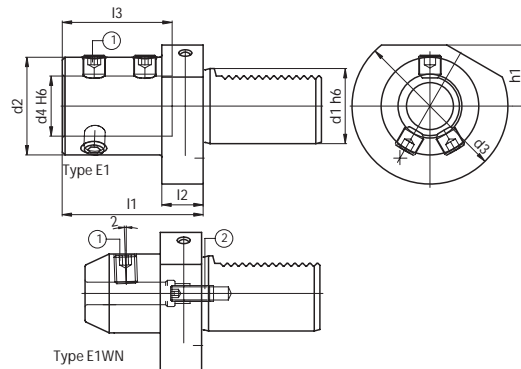

Code N.	d1	d2	d3	d4	h1	l1	l2	l3	Locking screw	Qt.	Stop screw
									1		2
E1-20x06-WN	20	25	50	6	-	50	18	36	811-106001	1	811-402068
E1-20x08-WN	20	28	50	8	-	50	18	36	811-106002	1	811-402066
E1-20x10-WN	20	35	50	10	-	54	18	40	811-106004	1	811-402069
E1-20x12-WN	20	42	50	12	-	59	18	45	811-106005	1	811-402070
E1-20x16	20	36	50	16	-	67	18	54	811-402003	4	-
E1-20x20	20	40	50	20	-	67	18	54	811-402003	4	-
E1-20x25	20	45	50	25	-	71	18	58	811-402005	4	-
E1-25x16	25	36	58	16	25	67	18	54	811-402003	4	-
E1-25x20	25	40	58	20	25	67	18	54	811-402003	4	-
E1-25x25	25	45	58	25	25	71	18	59	811-402005	4	-
E1-25x32	25	52	58	32	25	75	18	63	811-402005	4	-
E1-30x06-WN	30	25	68	6	28	50	22	36	811-106001	1	811-402068
E1-30x08-WN	30	28	68	8	28	50	22	36	811-106002	1	811-402066
E1-30x10-WN	30	35	68	10	28	54	22	40	811-106004	1	811-402069
E1-30x12-WN	30	42	68	12	28	59	22	45	811-106005	1	811-402070
E1-30x16	30	36	68	16	28	67	22	54	811-402003	4	-
E1-30x20	30	40	68	20	28	67	22	54	811-402003	4	-
E1-30x25	30	45	68	25	28	71	22	58	811-402005	4	-
E1-30x32	30	52	68	32	28	75	22	61	811-402005	4	-
E1-30x40	30	65	68	40	28	90	22	72	811-402007	4	-
E1-40x06-WN	40	25	83	6	32.5	50	22	36	811-106001	1	811-402068
E1-40x08-WN	40	28	83	8	32.5	50	22	36	811-106002	1	811-402066
E1-40x10-WN	40	35	83	10	32.5	54	22	40	811-106004	1	811-402069
E1-40x12-WN	40	42	83	12	32.5	58	22	45	811-106005	1	811-402070
E1-40x16	40	36	83	16	32.5	67	22	54	811-402003	4	-
E1-40x20	40	40	83	20	32.5	67	22	54	811-402003	4	-
E1-40x25	40	45	83	25	32.5	75	22	59	811-402005	4	-
E1-40x32	40	52	83	32	32.5	75	22	61	811-402005	4	-
E1-40x40	40	65	83	40	32.5	90	22	73	811-402007	4	-
E1-40x50	40	70	83	50	32.5	100	22	83	811-402007	4	-

WN: Wistle Notch

...segue



WERKZEUGHALTER FÜR WENDEPLATTENBOHRER
MIT INNERER KÜLMITTELZUFUHR
HOLDER FOR INDEXABLE INSERT DRILLS
WITH INTERNAL COOLANT SUPPLY
ДЕРЖАТЕЛИ ДЛЯ СВЕРЛ С СМП С ВНУТРЕННИМ ПОДВОДОМ СОЖ

PORTE-OUTIL POUR FORETS A PLAQUETTES
AVEC ALIMENTATION INTERNE DU LIQUIDE D'ARROSAGE
PORTAUTENSILE PER PUNTE AD INSERTI
CON PASSAGGIO REFRIGERANTE INTERNO
带内部冷却剂供应的可转位浅孔钻头柄

E1

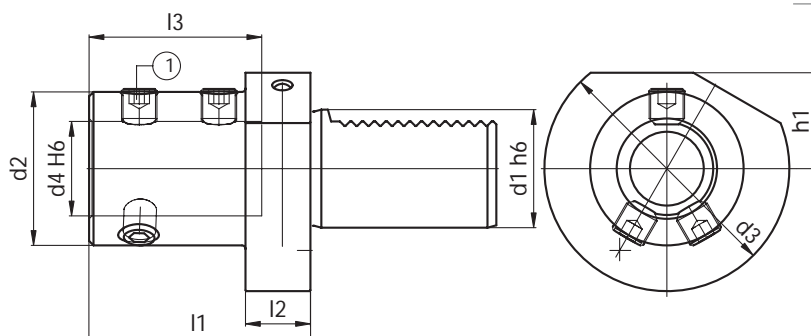

Code N.	d1	d2	d3	d4	h1	l1	l2	l3	Locking screw
E1-50x16	50	36	98	16	35	80	30	54	811-402003
E1-50x20	50	40	98	20	35	80	30	54	811-402003
E1-50x25	50	45	98	25	35	80	30	59	811-402005
E1-50x32	50	52	98	32	35	80	30	63	811-402005
E1-50x40	50	65	98	40	35	90	30	73	811-402007
E1-50x50	50	75	98	50	35	100	30	83	811-402007
E1-60x16	60	36	123	16	42.5	80	30	54	811-402003
E1-60x20	60	40	123	20	42.5	80	30	54	811-402003
E1-60x25	60	45	123	25	42.5	80	30	59	811-402005
E1-60x32	60	52	123	32	42.5	80	30	63	811-402005
E1-60x40	60	65	123	40	42.5	90	30	73	811-402007
E1-60x50	60	75	123	50	42.5	100	30	83	811-402007
E1-80x20	80	40	158	20	55	80	30	54	811-402003
E1-80x25	80	45	158	25	55	80	30	59	811-402005
E1-80x32	80	52	158	32	55	80	30	63	811-402005
E1-80x40	80	65	158	40	55	90	30	73	811-402007
E1-80x50	80	75	158	50	55	100	30	83	811-402007

BOHRSTANGENHALTER PORTE-OUTIL POUR BARRES D'ALEPAGE
BORING BAR HOLDER PORTAUTENSILE PER BARENI
ДЕРЖАТЕЛИ ДЛЯ РАСТОЧНЫХ РЕЗЦОВ 搪孔刀杆

E2

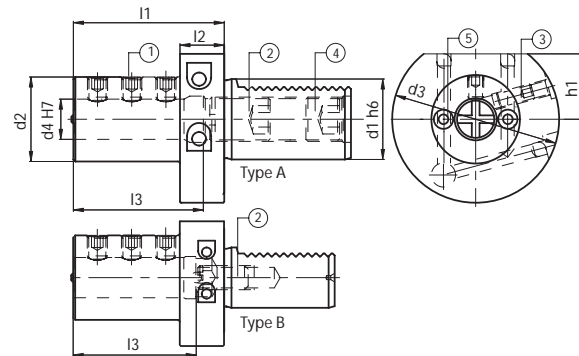

Code N.	d1	d2	d3	d4	h1	l1	l2	l3	T	Locking screw	Qt.	Stop screw	Screw	Screw	Coolant noose
E2-16x6	16	32	40	6	18	44	13	34	B	811-102020	3	811-102014	811-102011	-	PWZ1005D6X4.5
E2-16x8	16	32	40	8	18	44	13	34	B	811-102020	3	811-102021	811-102011	-	PWZ1005D6X4.5
E2-16x10	16	32	40	10	18	44	13	34	B	811-102020	3	811-102021	811-102011	-	PWZ1005D6X4.5
E2-16x12	16	40	40	12	18	44	13	34	B	811-102028	3	811-402065	811-102011	-	PWZ1005D6X4.5
E2-16x16	16	40	40	16	18	44	13	34	B	811-102028	3	811-402065	811-102011	-	PWZ1005D6X4.5
E2-20x6	20	40	50	6	23	50	18	42	B	811-102021	2	811-102015	-	-	PWZ1008D10X7
E2-20x8	20	40	50	8	23	50	18	42	B	811-102021	2	811-102023	-	-	PWZ1008D10X7
E2-20x10	20	40	50	10	23	50	18	42	B	811-102029	2	811-102023	-	-	PWZ1008D10X7
E2-20x12	20	40	50	12	23	50	18	42	B	811-102029	2	811-402066	-	-	PWZ1008D10X7
E2-20x16	20	42	50	16	23	50	18	42	B	811-102028	2	811-402066	-	-	PWZ1008D10X7
E2-20x20	20	49	50	20	23	50	18	42	B	811-102028	2	811-402066	-	-	PWZ1008D10X7
E2-20x25	20	49	50	25	23	60	18	52	B	811-102027	2	811-402066	-	-	PWZ1008D10X7
E2-25x8	25	40	58	8	25	50	18	41	A	811-102021	3	811-402067	811-102020	811-402020	PWZ1008D10X7
E2-25x10	25	40	58	10	25	50	18	41	A	811-102021	3	811-402030	811-102020	811-102070	PWZ1008D10X7
E2-25x12	25	40	58	12	25	50	18	41	A	811-102028	3	811-402030	811-102020	811-102070	PWZ1008D10X7
E2-25x16	25	40	58	16	25	50	18	41	B	811-102028	3	811-402067	811-102020	-	PWZ1008D8X06
E2-25x20	25	58	58	20	25	50	18	41	B	811-102029	3	811-402067	811-102020	-	PWZ1008D10X7
E2-25x25	25	58	58	25	25	60	18	51	B	811-102028	3	811-402067	811-102020	-	PWZ1008D10X7
E2-25x32	25	58	58	32	25	75	18	62	B	811-102027	3	811-402067	-	-	PWZ1008D10X7
E2-30x6	30	55	68	6	28	60	22	43	A	811-102022	3	811-402030	811-102029	811-102070	PWZ1012D12X8
E2-30x8	30	55	68	8	28	60	22	43	A	811-102022	3	811-402030	811-102029	811-102070	PWZ1012D12X8
E2-30x10	30	55	68	10	28	60	22	43	A	811-102022	3	811-402030	811-102029	811-102070	PWZ1012D12X8
E2-30x12	30	55	68	12	28	60	22	43	A	811-102030	3	811-402030	811-102029	811-102070	PWZ1012D12X8
E2-30x16	30	55	68	16	28	60	22	55	A	811-102030	3	811-402071	811-102029	811-402072	PWZ1012D12X8
E2-30x20	30	55	68	20	28	60	22	54	B	811-102029	3	811-402028	811-102029	-	PWZ1012D12X8
E2-30x25	30	55	68	25	28	60	22	54	B	811-102029	3	811-402028	811-102029	-	PWZ1012D12X8
E2-30x30	30	67	68	30	28	75	22	61	B	811-102029	3	811-402029	811-102029	-	PWZ1012D12X8
E2-30x32	30	67	68	32	28	75	22	61	B	811-102029	3	811-402029	811-102029	-	PWZ1012D12X8
E2-30x40	30	67	68	40	28	75	22	66	B	811-102029	3	811-402029	811-102019	-	PWZ1008D10X7

...segue



BOHRSTANGENHALTER BORING BAR HOLDER ДЕРЖАТЕЛИ ДЛЯ РАСТОЧНЫХ РЕЗЦОВ
 PORTE-OUTIL POUR BARRES D'ALEPAGE PORTAUTENSILE PER BARENI 搪孔刀杆

E2

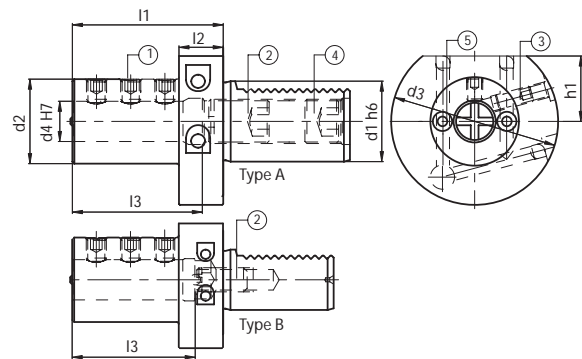

Code N.	d1	d2	d3	d4	h1	l1	l2	l3	T	Locking screw	Qt.	Stop screw	Screw	Screw	Coolant noose
E2-40x6	40	55	83	6	32.5	75	22	43	A	811-102022	2	811-402030	811-102029	811-102070	PWZ1012D12X8
E2-40x8	40	55	83	8	32.5	75	22	43	A	811-102030	2	811-402030	811-102029	811-102070	PWZ1012D12X8
E2-40x10	40	55	83	10	32.5	75	22	43	A	811-102030	2	811-402030	811-102029	811-102070	PWZ1012D12X8
E2-40x12	40	55	83	12	32.5	75	22	58	A	811-102030	3	811-402030	811-102029	811-102070	PWZ1012D12X8
E2-40x16	40	55	83	16	32.5	75	22	61	A	811-102038	3	811-402071	811-102029	811-402072	PWZ1012D12X8
E2-40x20	40	55	83	20	32.5	75	22	61	A	811-102037	3	811-402064	811-102029	811-402073	PWZ1012D12X8
E2-40x25	40	55	83	25	32.5	75	22	61	B	811-102038	3	811-402028	811-102029	-	PWZ1012D12X8
E2-40x30	40	82	83	30	32.5	75	22	61	B	811-102037	3	811-402029	811-102029	-	PWZ1012D12X8
E2-40x32	40	82	83	32	32.5	75	22	61	B	811-102038	3	811-402029	811-102029	-	PWZ1012D12X8
E2-40x40	40	82	83	40	32.5	90	22	76	B	811-102037	3	811-402029	811-102029	-	PWZ1012D12X8
E2-40x50	40	98	98	50	35	100	-	86	B	811-102064	3	811-402028	811-102029	-	PWZ1012D12X8
E2-50x12	50	68	98	12	35	90	30	71	A	811-102031	3	811-402030	811-102029	811-102070	PWZ1012D12X8
E2-50x16	50	68	98	16	35	90	30	76	A	811-102039	3	811-402071	811-102029	811-402072	PWZ1012D12X8
E2-50x20	50	68	98	20	35	90	30	76	A	811-102045	3	811-402064	811-102029	811-402073	PWZ1012D12X8
E2-50x25	50	68	98	25	35	90	30	76	A	811-102045	3	811-402074	811-102029	811-402075	PWZ1012D12X8
E2-50x30	50	69	98	30	35	90	30	76	B	811-102044	3	811-402028	811-102029	-	PWZ1012D12X8
E2-50x32	50	69	98	32	35	90	30	76	B	811-102044	3	811-402028	811-102029	-	PWZ1012D12X8
E2-50x40	50	98	98	40	35	90	-	76	B	811-102043	3	811-402028	811-102029	-	PWZ1012D12X8
E2-50x50	50	98	98	50	35	100	-	86	B	811-102064	3	811-402028	811-102029	-	PWZ1012D12X8
E2-60x16	60	68	123	16	42.5	90	30	76	A	811-102039	3	811-402071	811-102030	811-402072	PWZ1012D12X8
E2-60x20	60	68	123	20	42.5	90	30	76	A	811-102045	3	811-402064	811-102030	811-402073	PWZ1012D12X8
E2-60x25	60	68	123	25	42.5	90	30	76	A	811-102045	3	811-402074	811-102030	811-402075	PWZ1012D12X8
E2-60x30	60	68	123	30	42.5	90	30	76	A	811-102044	3	811-402076	811-102030	811-402077	PWZ1012D12X8
E2-60x32	60	68	123	32	42.5	90	30	76	A	811-102044	3	811-402076	811-102030	811-402077	PWZ1012D12X8
E2-60x40	60	98	123	40	42.5	90	30	76	B	811-102044	3	811-402029	811-102030	-	PWZ1012D12X8
E2-60x50	60	98	123	50	42.5	100	30	86	B	811-102043	3	811-402029	811-102030	-	PWZ1012D12X8
E2-80x20	80	68	158	20	55	100	30	86	A	811-102045	3	811-402064	811-102030	811-402073	PWZ1012D12X8
E2-80x25	80	68	158	25	55	100	30	86	A	811-102044	3	811-402074	811-102030	811-402075	PWZ1012D12X8
E2-80x32	80	68	158	32	55	100	30	86	A	811-102044	3	811-402076	811-102030	811-402077	PWZ1012D12X8
E2-80x40	80	98	158	40	55	100	30	86	A	811-102046	3	811-402078	811-102030	811-402079	PWZ1012D12X8
E2-80x50	80	98	158	50	55	100	30	92	B	811-102045	3	811-402029	811-102030	-	PWZ1012D12X8
E2-80x60	80	98	158	60	55	100	30	92	B	811-102045	3	811-402029	811-102030	-	PWZ1012D12X8

SPANNZANGENAUFNAHME FÜR SPANNZANGEN NACH DIN 6388, TYP EOC
COLLET CHUCK FOR COLLETS ACCORDING TO DIN 6388, EOC TYPE
ЦАНГОВЫЕ ПАТРОНЫ ДЛЯ ЦАНГ ПО DIN 6388, ТИП EOC

PORTE-PINCE POUR PINCES SELON DIN 6388, TYPE EOC
PORTAPINZA PER PINZE SECONDO DIN 6388, TIPO EOC
符合 DIN 6388 的 EOC 类弹簧夹头

E3

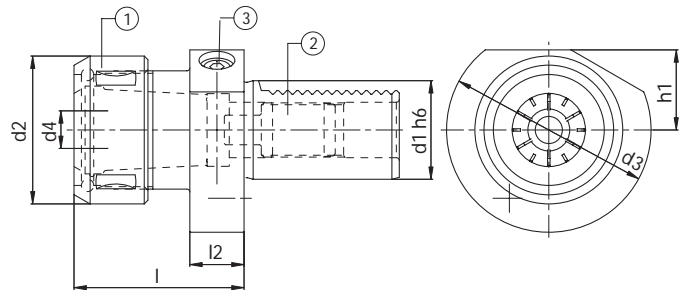

Code N.	Description	d1	d2	d3	d4	h1	l1	l2	Nut	Stop screw	Screw
E3-16x16	VDI16.L57.EOC16	16	43	40	2-16	-	57	13	812-202050	811-104015	811-302011
E3-20x16	VDI20.L57.EOC16	20	43	50	2-16	-	57	18	812-202050	811-303001	811-302011
E3-20x20	VDI20.L62.EOC20	20	52	50	2-20	-	62	18	812-202060	811-303001	811-302011
E3-25x16	VDI25.L57.EOC16	25	43	58	2-16	25	57	18	812-202050	811-303001	811-302011
E3-25x20	VDI25.L62.EOC20	25	52	58	2-20	25	62	18	812-202060	811-303001	811-302011
E3-30x16	VDI30.L57.EOC16	30	43	68	2-16	28	57	22	812-202050	811-303014	811-302011
E3-30x20	VDI30.L62.EOC20	30	52	68	2-20	28	62	22	812-202060	811-303014	811-302011
E3-30x25	VDI30.L75.EOC25	30	60	68	2-25	28	75	22	812-202070	811-303014	811-302011
E3-30x32	VDI30.L90.EOC32	30	72	68	2-32	28	90	22	812-202080	811-303014	811-302106
E3-40x16	VDI40.L57.EOC16	40	43	83	2-16	32.5	57	22	812-202050	811-303003	811-302011
E3-40x20	VDI40.L62.EOC20	40	52	83	2-20	32.5	62	22	812-202060	811-303004	811-302011
E3-40x25	VDI40.L75.EOC25	40	60	83	2-25	32.5	75	22	812-202070	811-303004	811-302106
E3-40x32	VDI40.L90.EOC32	40	72	83	4-32	32.5	90	22	812-202080	811-303004	811-302106
E3-50x20	VDI50.L70.EOC20	50	52	98	2-20	35	70	30	812-202060	811-303004	811-302011
E3-50x25	VDI50.L75.EOC25	50	60	98	2-25	35	75	30	812-202070	811-303004	811-302106
E3-50x32	VDI50.L90.EOC32	50	72	98	4-32	35	90	30	812-202080	811-303005	811-302106
E3-60x25	VDI60.L75.EOC25	60	60	123	2-25	42.5	75	30	812-202070	811-303004	811-302106
E3-60x32	VDI60.L90.EOC32	60	72	123	4-32	42.5	90	30	812-202080	811-303005	811-302106
E3-80x25	VDI80.L85.EOC25	80	60	158	2-25	55	85	40	812-202070	811-303004	811-302106
E3-80x32	VDI80.L95.EOC32	80	72	158	4-32	55	95	40	812-202080	811-303005	811-302106





- Kühlmittelrohr nicht inbegriffen
- Adducteur réfrigérant non inclus
- Coolant supply unit not included.
- Adduttore refrigerante non incluso.
- Поставляется без элементов для подвода СОЖ
- 不包括冷却剂供应装置。

BOHRSTANGENHALTER BORING BAR HOLDER
 ДЕРЖАТЕЛИ ДЛЯ РАСТОЧНЫХ РЕЗЦОВ

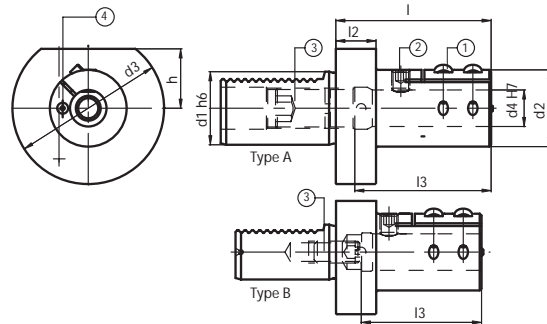
PORTE-OUTIL POUR BARRES D'ALEPAGE
 PORTAUTENSILE PER BARENI
 搪孔刀杆

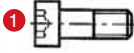
E2-TAG

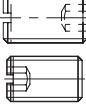

Code N.	d1	d2	d3	d4	h1	l1	l2	l3	T	Locking screw	Locking screw	Stop screw	Coolant noose
													
E2-30x6-TAG	30	32	68	6	28	75	22	65	A	811-101028	811-102020	811-402030	PWZ1005D6X4.5
E2-30x8-TAG	30	34	68	8	28	75	22	65	A	811-101028	811-102020	811-402030	PWZ1005D6X4.5
E2-30x10-TAG	30	38	68	10	28	75	22	65	A	811-101028	811-102028	811-402030	PWZ1005D6X4,5
E2-30x12-TAG	30	38	68	12	28	75	22	65	A	811-101028	811-102028	811-402030	PWZ1005D6X4,5
E2-30x16-TAG	30	42	68	16	28	75	22	70	A	811-101028	811-102036	811-402071	PWZ1008D8X6
E2-30x20-TAG	30	42	68	20	28	75	22	66	B	811-101028	811-102036	811-402028	PWZ1008D8X6
E2-30x25-TAG	30	48	68	25	28	75	22	66	B	811-101028	811-102036	811-402028	PWZ1008D8X6
E2-30x32-TAG	30	56	68	32	28	75	22	65	B	811-101029	811-102036	811-402028	PWZ1008D10X7
E2-30x40-TAG	30	65	68	40	28	75	22	67	B	811-101029	811-102069	811-402028	PWZ1008D10X7
E2-40x6-TAG	40	32	83	6	32,5	75	22	65	A	811-101028	811-102020	811-402030	PWZ1005D6X4,5
E2-40x8-TAG	40	34	83	8	32,5	75	22	65	A	811-101028	811-102020	811-402030	PWZ1005D6X4,5
E2-40x10-TAG	40	38	83	10	32,5	75	22	65	A	811-101028	811-102028	811-402030	PWZ1005D6X4,5
E2-40x12-TAG	40	38	83	12	32,5	75	22	65	A	811-101028	811-102028	811-402030	PWZ1005D6X4,5
E2-40x16-TAG	40	42	83	16	32,5	75	22	68	A	811-101028	811-102036	811-402064	PWZ1008D8X6
E2-40x20-TAG	40	42	83	20	32,5	85	22	80	A	811-101028	811-102036	811-402064	PWZ1008D8X6
E2-40x25-TAG	40	48	83	25	32,5	85	22	76	B	811-101028	811-102036	811-402028	PWZ1008D8X6
E2-40x32-TAG	40	56	83	32	32,5	85	22	76	B	811-101029	811-102036	811-402028	PWZ1008D10X7
E2-40x40-TAG	40	65	83	40	32,5	97	22	90	B	811-101029	811-102069	811-402029	PWZ1008D10X7
E2-50x16-TAG	50	42	98	16	35	93	30	85	A	811-101028	811-102036	811-402064	PWZ1008D8X6
E2-50x20-TAG	50	42	98	20	35	93	30	85	A	811-101028	811-102036	811-402064	PWZ1008D8X6
E2-50x25-TAG	50	48	98	25	35	98	30	90	A	811-101028	811-102036	811-402074	PWZ1008D8X6
E2-50x32-TAG	50	56	98	32	35	98	30	90	B	811-101029	811-102036	811-402029	PWZ1008D10X7
E2-50x40-TAG	50	65	98	40	35	115	30	105	B	811-101029	811-102069	811-402029	PWZ1008D10X7
E2-50x50-TAG	50	76	98	50	35	125	30	112	B	811-101030	811-102069	811-402029	PWZ1008D10X7
E2-60x25-TAG	60	48	123	25	42,5	98	30	90	A	811-101028	811-102036	811-402074	PWZ1008D8X6
E2-60x32-TAG	60	56	123	32	42,5	98	30	90	A	811-101029	811-102036	811-402076	PWZ1008D10X7
E2-60x40-TAG	60	65	123	40	42,5	115	30	105	B	811-101029	811-102069	811-402029	PWZ1008D10X7
E2-60x50-TAG	60	76	123	50	42,5	125	30	112	B	811-101030	811-102069	811-402029	PWZ1008D10X7



TECHNISCHE BESONDERHEITEN:

- 1) Schwingungsdämpfende Aufnahme. Besonders gut daher geeignet für VHM-Bohrstangen und alle schwingungsdämpfenden Bohrstangen dank der sehr langen Umschließung und tiefer Spannmöglichkeit.
- 2) Die besonders lange Vollumschließung der Bohrstange beim Spannen verbunden mit der geschlitzten Ausführung ermöglicht längere Auskraglängen für alle Arten von Bohrstangen und größere Schnittgeschwindigkeiten ohne Vibrationen oder störende Geräusche.
- 3) Die Befestigung erfolgt durch zwei Schrauben; eine dritte Schraube, die auf der Bohrstange senkrecht steht, dient zur Justierung der Wendeplatte auf Mitte.
- 4) Für zylindrischen Bohrstangen ohne Spannfläche ist vorne am Werkzeughalter eine senkrechte Markierung vorhanden um Bohrstangen mit Längsrille exakt mittig zu spannen.
- 5) Es gibt zwei Typen von Werkzeughaltern:
 Typ a) Der VDI-Schaft ist aufgebohrt. Die Bohrstange kann in den Schaft eingeführt werden ohne sie zu kürzen.
 Typ b) Der VDI-Schaft ist nicht aufgebohrt, und hat eine Längeneinstellschraube am Ende der Bohrung.
- 6) Alle VDI-Aufnahmen sind gemaess DIN 69880 gefertigt.



TECHNICAL NOTES:

- 1) Particularly suitable for vibration-damping- boring bars with HM-shank.
- 2) The particular elastic gripping allows a uniform tool-clamping and reduces vibrations when the tool is working with big projections.
- 3) Fixing occurs by two screws. A third screw, which is perpendicular to the tool, positions the tool itself, resting on the face, on the boring bar shank.
- 4) For completely cylindrical tools there is a reference mark engraved on the front side of the toolholder. It is useful to position the tool.
- 5) There are two kinds of toolholders:
 a) The VDI- shank is completely drilled. The tool can be positioned through the shank without having to cut it, in case it is too long for machining.
 b) The VDI- shank is not drilled and has only one adjusting screw at the end of the hole where the tool is placed.
- 6) The VDI- attachment is produced according to the DIN 69880- norms.



ТЕХНИЧЕСКИЕ ХАРАКТЕРИСТИКИ

- 1) Лучше всего подходят для виброгасящих державок из твердого сплава.
- 2) Специальное гибкое крепление обеспечивает равномерный зажим и уменьшает вибрации при работе инструмента с большим вылетом.
- 3) Крепление осуществляется при помощи двух винтов. Третий винт, расположенный перпендикулярно державке, упирается в плоскость ее хвостовика и тем самым позиционирует инструмент.
- 4) На торце резцедержателя находится риска. Она необходима, чтобы установить режущий инструмент с гладким цилиндрическим хвостовиком.
- 5) Существует два типа резцедержателей:
 a) С хвостовиком VDI с внутренним каналом для СОЖ. Вылет режущего инструмента можно регулировать по всей длине резцедержателя. Тем самым отпадает необходимость укорачивать слишком длинный инструмент.
 b) С хвостовиком VDI без внутреннего канала для СОЖ. Регулировка вылета инструмента осуществляется одним винтом в конце отверстия под инструмент.
- 6) Хвостовики VDI производятся согласно стандарту DIN 69880.



RENSEIGNEMENTS TECHNIQUES

- 1) Utilisation préconisée pour les barres d'alesage avec la queue en carbure monobloc.
- 2) La fermeture élastique assure un blocage uniforme de l'outil en réduisant remaquablement les vibrations quand on travaill avec des passes profondes.
- 3) La fixation se fait par vis, une troisième vis perpendiculaire à l'outil sert à l'orientation de celui-ci, en s'appuyant sur la queue de la barre l'alesage.
- 4) Pour les outils cylindrique un repère gravé sert de ligne de réfèrence, ce qui permet l'orientation de l'outil.
- 5) Il y a deux sortes de port-outils:
 - a) La queue Vdi est complètement percée au diamètre de l'outil. L'outil peut alors être utilisé sans être coupé au cas où il soit trop long.
 - b) La queue Vdi n'est pas percée et est placé au fond de l'alesage destiné à l'outil.
- 6) Dans les deux cas l'attachement Vdi est fabriqué selon les normes Din69880.



NOZIONI TECNICHE

- 1) Particolarmente idonei per bareni antivibranti con stelo in metallo duro.
- 2) La particolare chiusura elastica rende uniforme il bloccaggio dell'utensile riducendo notevolmente le vibrazioni quando si lavora con grandi sporgenze.
- 3) Il fissaggio avviene mediante 2 viti, mentre una terza perpendicolare all'utensile inserito serve per l'orientamento dello stesso, appoggiandosi al classico piano di riferimento sullo stelo del bareno.
- 4) In caso di utilizzo di utensili totalmente cilindrici sulla parte frontale del portautensile si trova incisa una riga di riferimento che permette l'orientamento dell'utensile.
- 5) Esistono due tipologie di portautensile:
 - a) Il gambo Vdi e' totalmente forato e permette l'inserimento dell'utensile attraverso lo stesso senza bisogno di un eventuale taglio nel caso si presentasse troppo lungo per le lavorazioni da effettuare.
 - b) Il gambo Vdi non e' forato e presenta solo una vite di registro sul fondo del foro dove viene inserito l'utensile
- 6) L'attacco Vdi viene costruito seguendo correttamente le prescrizioni date dalle normative Din69880.



技术要点：

- 1) 尤其适用于防震带 HM 柄的搪孔。
- 2) 专用弹性夹紧可在工具有大的伸出量时，实现均匀的工具夹紧，同时减少震动。
- 3) 用两个螺丝固定。第三个螺丝与工具垂直，可使工具在搪孔柄上面的表面上定好位。
- 4) 对于完全圆柱形的工具，在刀柄的正面有一个雕刻的参考标志。这个标志对于工具的定位很有用。
- 5) 有两种刀柄。
 - a) VDI 柄是完全被钻透。如果工具太长无法进行机械加工，则工具可以在不被切割的条件下，通过柄来就位。
 - b) VDI 柄未被钻透，只在孔的末端有一个可调螺丝，通过这个螺丝来安放工具。
- 6) VDI 附件的生产符合 DIN 69880 - 标准。

SPANNZANGENAUFNAHME FÜR SPANNZANGEN NACH DIN 6499/B, TYP ER
COLLET CHUCK FOR COLLETS ACCORDING TO DIN 6499/B, ER TYPE
ЦАНГОВЫЕ ПАТРОНЫ ДЛЯ ЦАНГ ПО DIN 6499/B, ТИП ER

PORTE-PINC POUR PINCES SELON DIN 6499/B, TYPE ER
PORTAPINZA PER PINZE SECONDO DIN 6499/B, TIPO ER
符合 DIN 6499 的 ER 弹簧夹头

E4

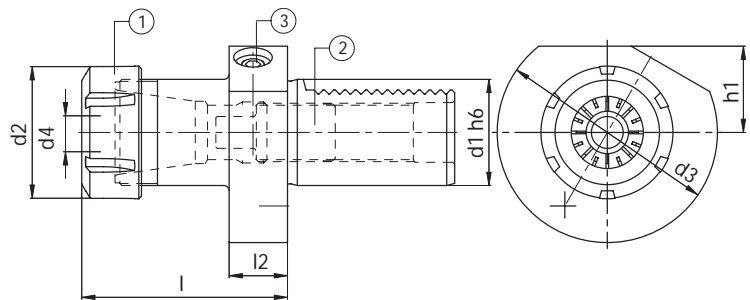

Code N.	Description	d1	d2	d3	d4	h1	l1	l2	Nut	Stop screw	Screw
E4-16x16	VDI16.L44.ER16	16	32	40	1-10	18	44	13	812-203005	811-104015	811-302011
E4-16x20	VDI16.L44.ER20	16	35	40	1-13	18	44	13	812-203006	811-104015	811-302011
E4-20x16	VDI20.L44.ER16	20	32	50	1-10	-	44	18	812-203005	811-104022	811-302011
E4-20x20	VDI20.L59.ER20	20	35	50	1-13	-	59	18	812-203006	811-303001	811-302106
E4-20x25	VDI20.L65.ER25	20	42	50	2-16	-	65	18	812-203001	811-303001	811-302106
E4-20x32	VDI20.L67.ER32	20	50	50	2-20	-	67	18	812-203002	811-303001	811-302106
E4-25x16	VDI25.L44.ER16	25	32	58	1-10	25	44	18	812-203005	811-104022	811-302106
E4-25x25	VDI25.L58.ER25	25	42	58	2-16	25	58	18	812-203001	811-303001	811-302106
E4-25x32	VDI25.L63.ER32	25	50	58	2-20	25	63	18	812-203002	811-303001	811-302106
E4-30x16	VDI30.L48.ER16	30	32	68	1-10	28	48	22	812-203005	811-303001	811-302106
E4-30x20	VDI30.L59.ER20	30	35	68	1-13	28	59	22	812-203006	811-303014	811-302106
E4-30x25	VDI30.L57.ER25	30	42	68	2-16	28	57	22	812-203001	811-303014	811-302106
E4-30x32	VDI30.L78.ER32	30	50	68	2-20	28	78	22	812-203002	811-303014	811-302106
E4-30x40	VDI30.L80.ER40	30	63	68	3-30	28	80	22	812-203003	811-303014	811-302106
E4-40x20	VDI40.L59.ER20	40	35	83	1-13	32.5	59	22	812-203006	811-303003	811-302106
E4-40x25	VDI40.L57.ER25	40	42	83	2-16	32.5	57	22	812-203001	811-303003	811-302106
E4-40x32	VDI40.L78.ER32	40	50	83	2-20	32.5	78	22	812-203002	811-303004	811-302106
E4-40x40	VDI40.L80.ER40	40	63	83	3-30	32.5	80	22	812-203003	811-303004	811-302106
E4-50x25	VDI50.L67.ER25	50	42	98	2-16	35	67	30	812-203001	811-303003	811-302106
E4-50x32	VDI50.L92.ER32	50	50	98	2-20	35	92	30	812-203002	811-303004	811-302106
E4-50x40	VDI50.L80.ER40	50	63	98	3-30	35	80	30	812-203003	811-303004	811-302106
E4-60x32	VDI60.L78.ER32	60	50	123	2-20	42.5	78	30	812-203002	811-303004	811-302106
E4-60x40	VDI60.L80.ER40	60	63	123	3-30	42.5	80	30	812-203003	811-303004	811-302106
E4-80x40	VDI80.L100.ER40	80	63	158	3-30	55	100	40	812-203003	811-303004	811-302106



- Kühlmittelrohr nicht inbegriffen
- Adducteur réfrigérant non inclus
- Coolant supply unit not included.
- Adduttore refrigerante non incluso.
- Поставляется без элементов для подвода СОЖ
- 不包括冷却剂供应装置。

WERKZEUGHALTER MIT ZWEI BOHRUNGEN RECHTS
 DOUBLE BORING BAR HOLDER, RIGHT
 ДВОЙНЫЕ ДЕРЖАТЕЛИ ДЛЯ РАСТОЧНЫХ РЕЗЦОВ ПРАВЫЕ

PORTE-OUTIL DOUBLE DROIT
 PORTABARENO DOPPIO DESTRO
 右侧双搪孔刀柄

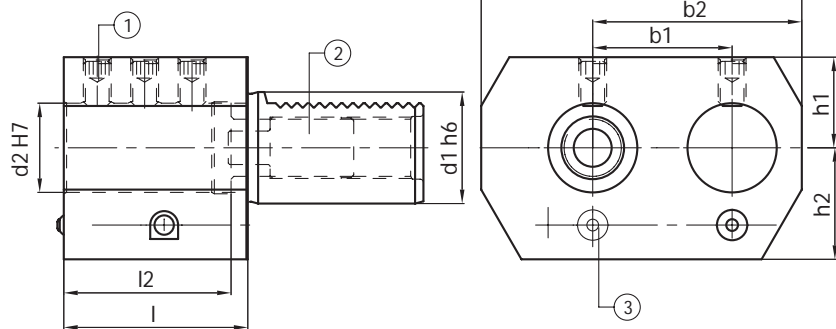
E7

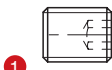
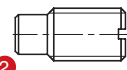



Code N.	d1	d2	h1	h2	l1	l2	b1	b2	b3	Locking screw	Qt.	Stop screw	Coolant noose
													
E7-20x16	20	16	25	25	45	42	32	51	76	811-102029	4	811-303001	PWZ1008D10x7
E7-20x20	20	20	25	25	45	42	32	51	76	811-102029	4	811-303001	PWZ1008D10x7
E7-30x25	30	25	28	32	56	52	45	65	95	811-102029	6	811-303003	PWZ1008D10x7
E7-40x32	40	32	32.5	40	66	60	50	75	115	811-102037	6	811-303004	PWZ1008D10x7
E7-50x32	50	32	32.5	47.5	66	60	50	75	115	811-102037	6	811-303004	PWZ1008D10x7
E7-50x50	50	50	35	49	90	80	68	103	152	811-102064	6	811-303005	PWZ1012D12x8

WERKZEUGHALTER MIT ZWEI BOHRUNGEN LINKS
 DOUBLE BORING BAR HOLDER, LEFT
 ДВОЙНЫЕ ДЕРЖАТЕЛИ ДЛЯ РАСТОЧНЫХ РЕЗЦОВ ЛЕВЫЕ

PORTE-OUTIL DOUBLE GAUCHE
 PORTABARENO DOPPIO SINISTRO
 左侧双搪孔刀柄

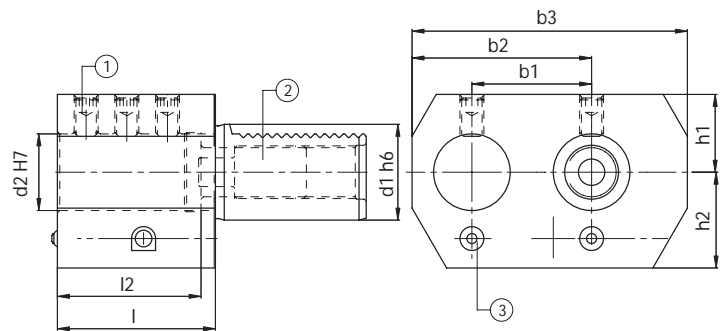
E8

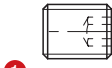
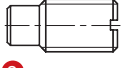

Code N.	d1	d2	h1	h2	l1	l2	b1	b2	b3	Locking screw	Qt.	Stop screw	Coolant noose
													
E8-20x16	20	16	25	25	45	42	32	51	76	811-102029	4	811-303001	PWZ1008D10x7
E8-20x20	20	20	25	25	45	42	32	51	76	811-102029	4	811-303001	PWZ1008D10x7
E8-30x25	30	25	28	32	56	52	45	65	95	811-102029	6	811-303003	PWZ1008D10x7
E8-40x32	40	32	32.5	40	66	60	50	75	115	811-102037	6	811-303004	PWZ1008D10x7
E8-50x32	50	32	32.5	47.5	66	60	50	75	115	811-102037	6	811-303004	PWZ1008D10x7
E8-50x50	50	50	35	49	90	80	68	103	152	811-102064	6	811-303005	PWZ1012D12x8

MORSEKEGEL-AUFNAHME MORSE TAPER HOLDER
 ДЕРЖАТЕЛИ ДЛЯ ИНСТРУМЕНТА С КОНУСОМ МОРЗЕ

PORTE-OUTIL POUR CONE MORSE
 PORTAUTENSILE CON SEDE CONO MORSE
 莫氏锥度柄

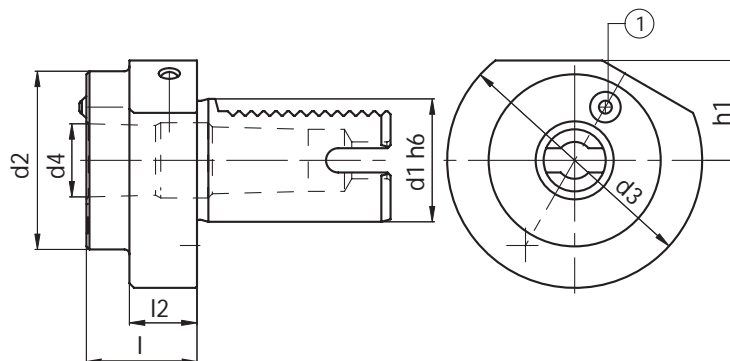

F

Code N.	d1	d2	d3	MK	d4	h1	l1	l2	Coolant noose
									① 
F16-MKD1	16	-	42	1	12.065	-	31.5	-	PWZ1008D8X06
F16-MKD2	16	-	42	2	17.780	-	72	-	PWZ1008D8X06
F20-MKD1	20	-	50	1	12.065	-	23	-	PWZ1008D10X7
• F20-MKD2	20	45	50	2	17.780	-	41	22	PWZ1008D10X7
F25-MKD1	25	45	58	1	12.065	25	23	18	PWZ1008D8X06
F25-MKD2	25	45	58	2	17.780	25	34	18	PWZ1008D8X06
F25-MKD3	25	50	58	3	23.825	25	90	62	PWZ1008D8X06
F30-MKD1	30	-	68	1	12.065	28	27	-	PWZ1008D10X7
F30-MKD2	30	55	68	2	17.780	28	36	27	PWZ1008D10X7
F30-MKD3	30	55	68	3	23.825	28	66	41	PWZ1008D10X7
F40-MKD1	40	55	83	1	12.065	32.5	23	22	PWZ1008D10X7
F40-MKD2	40	55	83	2	17.780	32.5	36	22	PWZ1008D10X7
F40-MKD3	40	58	83	3	23.825	32.5	36	22	PWZ1008D10X7
F40-MKD4	40	68	83	4	31.267	32.5	80	22	PWZ1008D10X7
F50-MKD2	50	55	98	2	17.780	35	36	30	PWZ1008D10X7
F50-MKD3	50	58	98	3	23.825	35	45	30	PWZ1008D10X7
F50-MKD4	50	68	98	4	31.267	35	55	30	PWZ1008D10X7
• F50-MKD5	50	75	98	5	44.399	35	72	30	PWZ1008D10X7
F60-MKD2	60	55	123	2	17.780	42.5	35	30	PWZ1008D10X7
F60-MKD3	60	58	123	3	23.825	42.5	45	30	PWZ1008D10X7
F60-MKD4	60	68	123	4	31.267	42.5	55	30	PWZ1008D10X7
F60-MKD5	60	98	123	5	44.399	42.5	64	30	PWZ1008D10X7
F80-MKD4	80	68	158	4	31.267	55	55	40	PWZ1008D10X7
F80-MKD5	80	88	158	5	44.399	55	68	40	PWZ1008D12X8

• Ohne Verzahnung! • Without VDI shank! • Без хвостовика VDI! • Sans denture VDI! • Senza dentatura VDI! • 无 VDI 柄

WERKSTOFFANSCHLAG, VESTELLBAR
 ROTARY ADJUSTABLE BAR-STOP
 УПОРЫ РЕГУЛИРУЕМЫЕ

PORTE-OUTIL VDI À BUTÉE RÉGLABLE
 FERMOBARRA ROTANTI REGOLABILI
 旋转式可调制动杆

MW

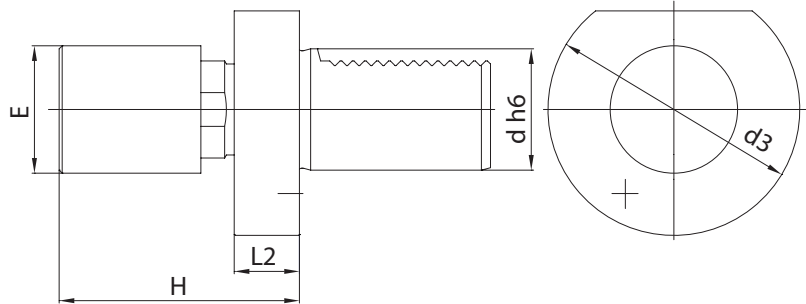

Code N.	d	H	d3	L2	E
MW2034	20	74-87	50	30	34
MW2042	20	82-95	50	30	42
MW3042	30	68-100	68	16	42
MW3056	30	68-100	68	16	56
MW4042	40	74-100	83	22	42
MW4056	40	74-100	83	22	56
MW5042	50	82-110	98	30	42
MW5056	50	82-110	98	30	56

WERKSTOFFANSCHLAG, VESTELLBAR, GEDÄMPFT
 DAMPED, ADJUSTABLE, STOP BAR
 УПОРЫ РЕГУЛИРУЕМЫЕ С АМОРТИЗАЦИЕЙ

PORTE-OUTIL VDI À BUTÉE RÉGLABLE, AMORTIE
 FERMOBARRA ROTANTI REGOLABILI AMMORTIZZATI
 阻尼可调制动杆

MW-AM

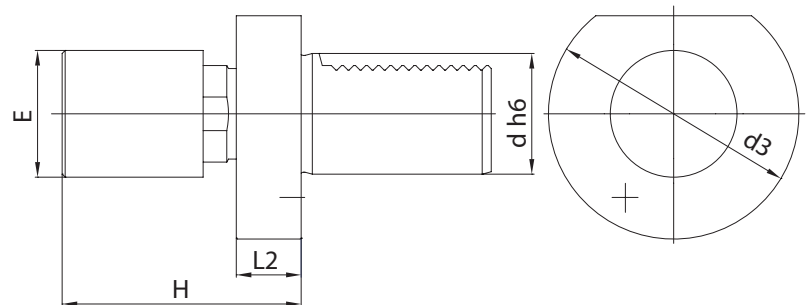

Code N.	d	H	d3	L2	E
MW-2034-AM	20	82-95	50	30	34
MW-2042-AM	20	82-95	50	30	42
MW-3042-AM	30	68-100	68	16	42
MW-3056-AM	30	68-100	68	16	56
MW-4042-AM	40	74-100	83	22	42
MW-4056-AM	40	74-100	83	22	56
MW-5042-AM	50	82-110	98	30	42
MW-5056-AM	50	82-110	98	30	56

ZWISCHENHÜLSEN MIT ZENTRALEM KÜHLMITTELLOCH
ADAPTORS FOR DRILLS WITH INTERNAL COOLANT SUPPLY
СВЕРЛИЛЬНЫЕ ПАТРОНЫ С ВНУТРЕННИМ ПОДВОДОМ СОЖ

DOUILLES AVEC ARROSAGE INTERNE
MANDRINO PORTAPUNTE CON PASS. REFRIGERANTE CENTRALE
内部带冷却装置的钻头接头

KS1

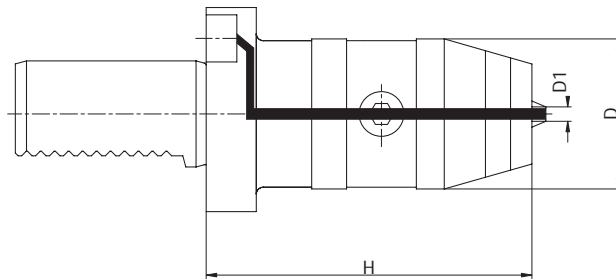

Code N.	Description	H	D	Clamping Capacity
KS1-30-13	VDI30x55 0,5-13	90	50	0,5-13
KS1-30-16	VDI30x55 2,5-16	90	50	2,5-16
KS1-40-13	VDI40x63 0,5-13	90	50	0,5-13
KS1-40-16	VDI40x63 2,5-16	90	50	2,5-16
KS1-50-13	VDI50x78 0,5-13	90	50	0,5-13
KS1-50-16	VDI50x78 2,5-16	90	50	2,5-16

ZWISCHENHÜLSEN MIT SEITLICHEM KÜHLMITTELLOCH
ADAPTORS FOR DRILLS WITH LATERAL COOLANT SUPPLY
СВЕРЛИЛЬНЫЕ ПАТРОНЫ С БОКОВЫМ ПОДВОДОМ СОЖ

DOUILLES AVEC ARROSAGE LATÉRALE
MANDRINO PORTAPUNTE CON PASS. REFRIGERANTE LATÉRALE
侧面带冷却装置的钻头接头

KS2

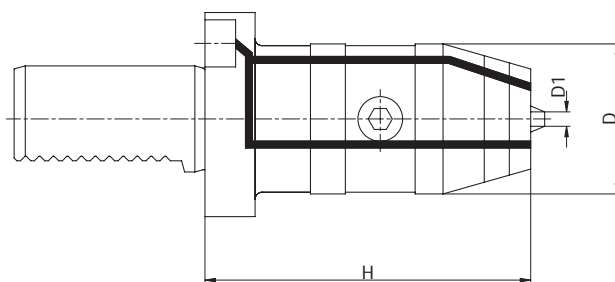

Code N.	Description	H	D	Clamping Capacity
KS2-30-13	VDI30x55 0,5-13	82	57	0,5-13
KS2-30-16	VDI30x55 2,5-16	82	57	2,5-16
KS2-40-13	VDI40x63 0,5-13	85	57	0,5-13
KS2-40-16	VDI40x63 2,5-16	85	57	2,5-16
KS2-50-13	VDI50x78 0,5-13	85	57	0,5-13
KS2-50-16	VDI50x78 2,5-16	85	57	2,5-16

STANGENGREIFER SERRE BARRE
 BAR PULLER STRINGIBARRA
 ДЕРЖАТЕЛИ ПРУТКА 搪孔抽动器

HK1

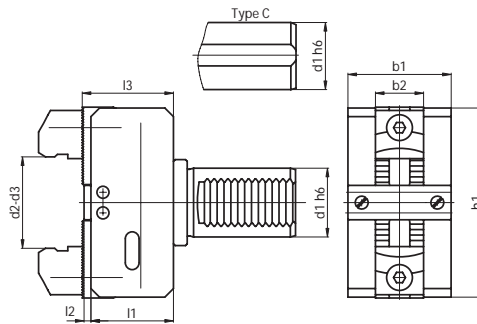

Code N.	d1	d2 (short)	d3 (long)	b1	b2	h1	l1	l2	l3
H116K	16	6-56		50	28	72	46	4	51
H120K	20	6-56		50	28	72	46	4	51
H125K	25	6-56	54-110	50	28	72	46	4	51
H125KC	25	6-56	54-110	50	28	72	46	4	51
H130K	30	6-56	54-110	50	28	72	46	4	51
H132KC	32	6-56	54-110	50	28	72	46	4	51
H140K	40	6-66	54-110	60	28	110	48	4	53
H140KC	40	6-66	54-110	60	28	110	48	4	53
H150K	50	10-75	62-125	65	28	130	67	5	73
H150KC	50	10-75	62-125	65	28	130	67	5	73
H160K	60	10-75	62-125	65	28	130	67	5	73

S. Ersatzteile auf Seite 366 - Spare parts on page 366 - Запасные части на стр. 366 - Voyez les pièces détachées à la page 366 - Vedi ricambi a pag. 366 - 附件部分见 366 页

GEBRAUCHSANWEISUNG FÜR DEN STANGENGREIFER • OPERATING MANUAL FOR BAR PULLER • ИНСТРУКЦИЯ ПО ЭКСПЛУАТАЦИИ ДЕРЖАТЕЛЯ ПРУТКА
 NOTICE D'UTILISATION DU SERRE BARRE • MANUALE DI UTILIZZO PER GLI STRINGIBARRA • 搪孔抽动器的操作手册。

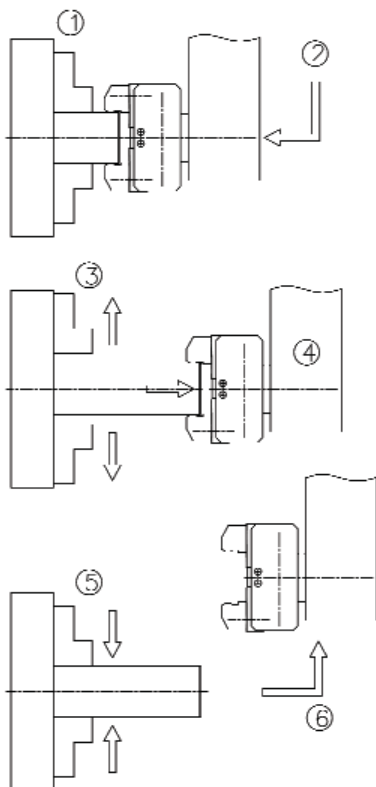

- 1) Il mandrino autocentrante si ferma.
 The self-centering chuck stops.
 La broche et son mandrin à centrage automatique s'arrêtent.
 Das selbstzentrierende Backenfutter bleibt geschlossen.
 Остановка самоцентрирующегося патрона
 自定心夹头制动。
- 2) Dopo aver regolato le griffe di chiusura di 3-5mm in meno del diametro della barra da tirare, andare a prendere il pezzo.
 After positioning the jaws 3-5mm less than the measure of the bar diameter, clamp the bar.
 Après avoir réglé les griffes de fermeture de 3-5mm inférieur au diamètre de la barre à tirer, princer la barre.
 Nachdem die Spannbacken des Stangengreifers um 3-5mm kleiner als der Durchmesser der zu greifenden Stange eingestellt worden sind, das Stück greifen.
 Захват прутка держателем. Расстояние между губками держателя должно быть на 3-5 мм меньше, чем диаметр заготовки.
 将狭口放在低于杆的直径 3-5 毫米外定位后, 将杆夹紧。
- 3) L'autocentrante si apre.
 The self-centering chuck opens.
 Le mandrin à centrage automatique s'ouvre.
 Das selbstzentrierende Backenfutter öffnet sich.
 Раскрытие самоцентрирующегося патрона
 自定心夹头启动。
- 4) Lo stringibarra tira il pezzo/barra.
 The bar puller pulls the bar.
 Le serre-barre tire la barre.
 Der Stangengreifer zieht das Stück/die Stange auf die gewünschte Länge.
 Вытягивание заготовки держателем прутка
 搪孔抽动器将杆抽动。
- 5) L'autocentrante blocca il pezzo.
 The self-centering chuck clamps the bar.
 Le mandrin à centrage automatique se referme sur la barre.
 Das selbstzentrierende Backenfutter wird geschlossen.
 Зажим заготовки самоцентрирующимся патроном
 自定心夹头将杆夹紧。
- 6) Lo stringibarra lascia/molla il pezzo.
 The bar puller releases the bar.
 Le serre-barre relache la barre.
 Der Stangengreifer geht zurück und die Backen öffnen sich selbständig.
 Отсоединение держателя от прутка
 搪孔抽动器将杆放开。

GEWINDESCHNEID-SCHNELLWECSSELFUTTER
MIT LÄNGENAUSGLEICH
TENSION AND COMPRESSION TAPPING HEAD
РЕЗЬБОНАРЕЗНЫЕ ПАТРОНЫ С КОМПЕНСАЦИЕЙ

MANDRINS DE TARAUDAGE A CHANGEMENT
RAPIDE A DOUBLE USAGE
MASCHIATORI A DOPPIA COMPENSAZIONE
张力和压缩丝攻头

M

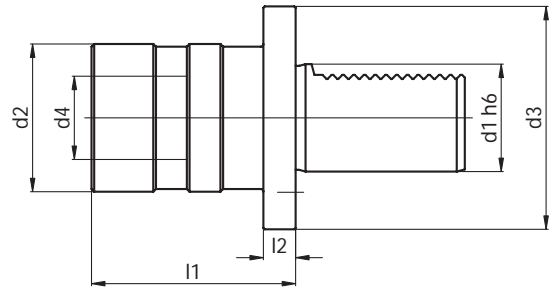

Code N.	d1	Top range	Size	Ext.	Pres.	d2	d3	d4	l1	l2
M2710	20	M3-M12	1	9	9	38	50	19	55	12
M2715	25	M3-M12	1	9	9	38	58	19	55	12
M2720	30	M3-M12	1	9	9	38	68	19	55	12
M2730	40	M3-M12	1	9	9	38	83	19	55	12
M2810	20	M6-M20	2	15	15	55	50	31	77	12
M2815	25	M6-M20	2	15	15	55	58	31	77	12
M2820	30	M6-M20	2	15	15	55	68	31	77	12
M2830	40	M6-M20	2	15	15	55	83	31	77	12
M2930	40	M14-M33	3	24	24	79	83	48	110	12
M2940	50	M14-M33	3	24	24	79	98	48	110	12

ABSTECHMEISSELHALTER, HÖHENEINSTELLBAR, RECHTS
 TOOLHOLDER FOR CUT OFF TOOLS
 ADJUSTABLE IN HEIGHT, RIGHT
 ДЕРЖАТЕЛИ ОТРЕЗНЫХ РЕЗЦОВ С
 ВЕРТИКАЛЬНОЙ РЕГУЛИРОВКОЙ ПРАВЫЕ

PORTE-OUTIL DE TRONCONNAGE
 AVEC REGLAGE EN HAUTEUR, A DROITE
 PORTAUTENSILE REGOLABILE
 CON SEDE PER LAMA DA TAGLIO, DESTRO
 用于切割工具的刀柄高度可调, 右侧

AR

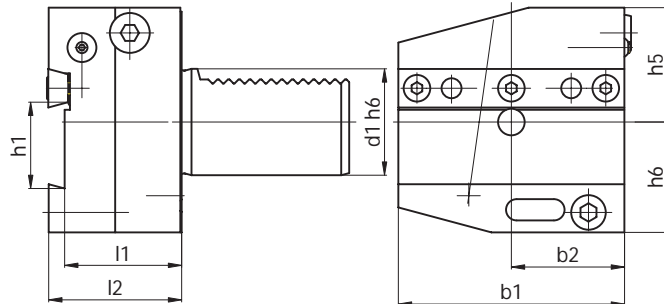

Code N.	d1	b1	b2	h1	h5	h6	l1	l2
AR2026	20	60	30	26	28	36	44	50
AR2526	25	60	30	26	28	36	44	50
AR3026	30	70	35	26	32	39	44	50
AR4026	40	85	42.5	26	43	41.5	44	50
AR4032	40	85	42.5	32	43	41.5	44	50
AR5026	50	100	50	26	43	45	44	50
AR5032	50	100	50	32	43	45	44	50
AR6032	60	125	62.5	32	48	55	44	50

ABSTECHMEISSELHALTER, HÖHENEINSTELLBAR, LINKS
 TOOLHOLDER FOR CUT OFF TOOLS
 ADJUSTABLE IN HEIGHT, LEFT
 ДЕРЖАТЕЛИ ОТРЕЗНЫХ РЕЗЦОВ С
 ВЕРТИКАЛЬНОЙ РЕГУЛИРОВКОЙ ЛЕВЫЕ

PORTE-OUTIL DE TRONCONNAGE
 AVEC REGLAGE EN HAUTEUR, A GAUCHE
 PORTAUTENSILE REGOLABILE
 CON SEDE PER LAMA DA TAGLIO, SINISTRO
 用于切割工具的刀柄高度可调, 左侧

AL

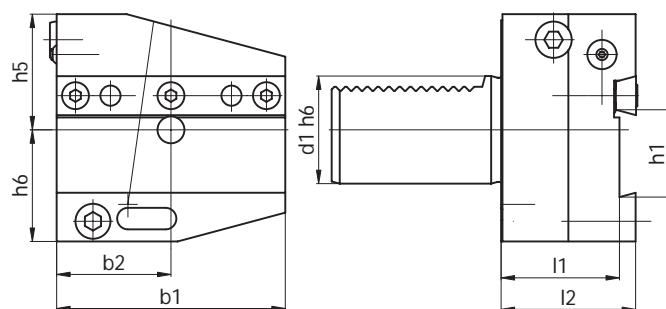

Code N.	d1	b1	b2	h1	h5	h6	l1	l2
AL2026	20	60	30	26	28	36	44	50
AL2526	25	60	30	26	32	36	44	50
AL3026	30	70	35	26	32	39	44	50
AL4026	40	85	42.5	26	43	41.5	44	50
AL4032	40	85	42.5	32	43	41.5	44	50
AL5026	50	100	50	26	43	45	44	50
AL5032	50	100	50	32	43	45	44	50
AL6032	60	125	62.5	32	48	55	44	50

S. Ersatzteile auf Seite 367 - Spare parts on page 367 - Запасные части на стр. 367 - Voyez les pièces détachées à la page 367 - Vedi ricambi a pag. 367 - 附件部分见 367 页

ABSTECHMEISSELHALTER,
HÖHENEINSTELLBAR, ÜBERKOPF RECHTS
TOOLHOLDER FOR CUT OFF TOOLS
ADJUSTABLE IN HEIGHT, UPSIDE-DOWN, RIGHT
ДЕРЖАТЕЛИ ОТРЕЗНЫХ РЕЗЦОВ С ВЕРТИКАЛЬНОЙ
РЕГУЛИРОВКОЙ ПЕРЕВЕРНУТЫЕ ПРАВЫЕ

PORTE-OUTIL DE TRONCONNAGE
AVEC REGLAGE EN HAUTEUR, RENVERSE, DROITE
PORTAUTENSILE REGOLABILE CON SEDE
PER LAMA DA TAGLIO ROVESCIATO, DESTRO
用于切割工具的刀柄高度可调, 倒置, 右侧(左侧)

ARU

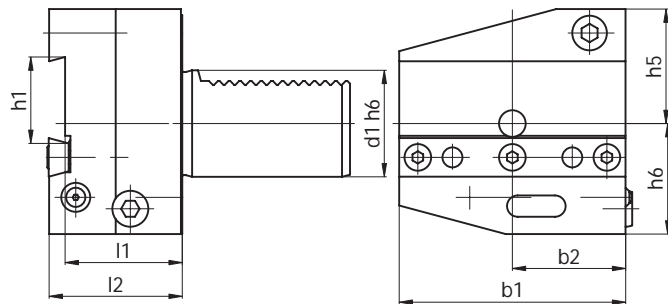

Code N.	d1	b1	b2	h1	h5	h6	l1	l2
ARU2526	25	60	30	26	36	28	44	50
ARU3026	30	70	35	26	38	35	44	50
ARU4026	40	85	42.5	26	43	41.5	44	50
ARU4032	40	85	42.5	32	43	41.5	44	50
ARU5026	50	100	50	26	43	45	44	50
ARU5032	50	100	50	32	43	45	44	50
ARU6032	60	125	62.5	32	48	55	44	50

ABSTECHMEISSELHALTER,
HÖHENEINSTELLBAR, ÜBERKOPF LINKS
TOOLHOLDER FOR CUT OFF TOOLS
ADJUSTABLE IN HEIGHT, UPSIDE-DOWN, LEFT
ДЕРЖАТЕЛИ ОТРЕЗНЫХ РЕЗЦОВ С ВЕРТИКАЛЬНОЙ
РЕГУЛИРОВКОЙ ПЕРЕВЕРНУТЫЕ ЛЕВЫЕ

PORTE-OUTIL DE TRONCONNAGE
AVEC REGLAGE EN HAUTEUR, RENVERSE, GOUCHE
PORTAUTENSILE REGOLABILE CON SEDE
PER LAMA DA TAGLIO ROVESCIATO, SINISTRO
用于切割工具的刀柄高度可调, 倒置, 右侧(左侧)

ALU

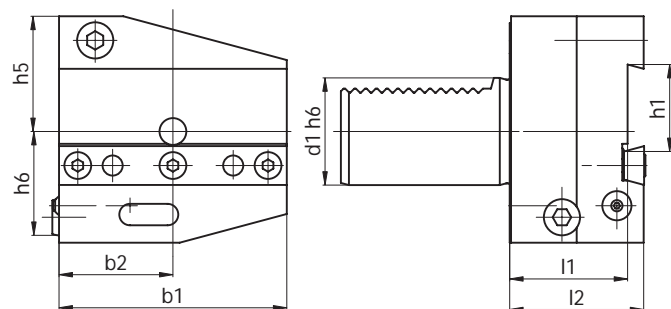

Code N.	d1	b1	b2	h1	h5	h6	l1	l2
ALU2526	25	60	30	26	36	28	44	50
ALU3026	30	70	35	26	38	35	44	50
ALU4026	40	85	42.5	26	43	41.5	44	50
ALU4032	40	85	42.5	32	43	41.5	44	50
ALU5026	50	100	50	26	43	45	44	50
ALU5032	50	100	50	32	43	45	44	50
ALU6032	60	125	62.5	32	48	55	44	50

S. Ersatzteile auf Seite 367 - Spare parts on page 367 - Запасные части на стр. 367 - Voyez les pièces détachées à la page 367 - Vedi ricambi a pag. 367 - 附件部分见 367 页

LÄNGSWERKZEUGHALTER FÜR BOHRSTANGEN FÜR STERNREVOLVER
 LONGITUDINAL TOOLHOLDER FOR BORING BARS
 ДЕРЖАТЕЛИ РАСТОЧНЫХ РЕЗЦОВ ПРОДОЛЬНЫЕ

PORTE-OUTIL LONGITUDINAL POUR OUTILS A ALESER
 PORTAUTENSILE LONGITUDINALE PER
 BARENI, PER TORRETTA RADIALE
 镗头柄水平式刀柄

PU1

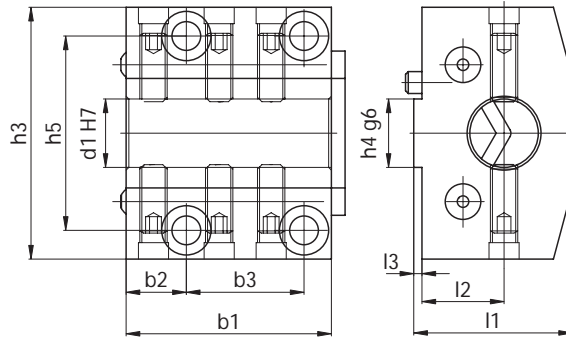

Code N.	d1	h3	h4	h5	b1	b2	b3	l1	l2	l3
PU1-20-25	25	74	20	57	60	17.5	34	48	25	3
PU1-20-32	32	74	20	57	60	17.5	34	48	25	3
PU1-25-20	20	92	25	71	75	22	43	58	30	3
PU1-25-25	25	92	25	71	75	22	43	58	30	3
PU1-25-32	32	92	25	71	75	22	43	58	30	3
PU1-25-40	40	92	25	71	75	22	43	58	30	3
PU1-25-50	50	92	25	71	75	22	43	73	38	3
PU1-32-25	25	115	32	90	95	26	57	73	35	3
PU1-32-32	32	115	32	90	95	26	57	73	35	3
PU1-32-40	40	115	32	90	95	26	57	73	35	3
PU1-32-50	50	115	32	90	95	26	57	73	35	3
PU1-32-60	60	115	32	90	95	26	57	83	40	3

- MIT INNENKÜHLUNG / WITH INTERNAL COOLANT / С ВНУТРЕННИМ ПОДВОДОМ СОЖ
- AVEC ARROSAGE INTERNE / CON PASSAGGIO REFRIGERANTE INTERNO / 内置冷却剂供应装置

LÄNGSWERKZEUGHALTER MIT
VIERKANTAUFNAHME FÜR STERNREVOLVER
LONGITUDINAL TOOLHOLDER WITH REVERSIBLE SQUARE SEAT
РЕЗЦЕДЕРЖАТЕЛИ ПРОДОЛЬНЫЕ ДВУСТОРОННИЕ

PORTE-OUTIL LONGITUDINAL AVEC SIÈGE CARRE, REVERSIBLE
PORTAUTENSILE A SEDE QUADRA,
REVERSIBILE LONGITUDINALE PER TORRETTA RADIALE
可逆方座水平式刀柄

PU2

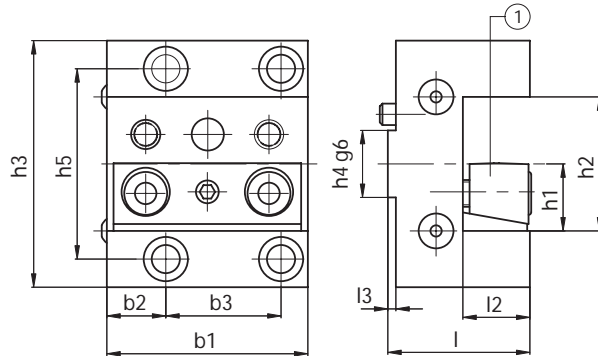

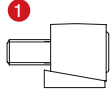
Code N.	h1	h2	h3	h4	h5	b1	b2	b3	l1	l2	l3	Clamping plate
												
PU2-20-20	20	40	74	20	57	60	17.5	34	43	20	3	832-007160
PU2-25-25	25	50	92	25	71	75	22	43	53	25	3	832-007010
PU2-32-32	32	64	115	32	90	95	26	57	63	32	3	832-007170

WERKZEUGHALTERSATZ JEUX PORTE-OUTILS
 KIT VDI TOOL HOLDERS KIT PORTA UTENSILI
 НАБОРЫ VDI ОПРАВКОВ VDI 刀柄组套



Der gleiche Satz kann mit Radial-und Längenwerkzeughalter Linksversion mit der Artikelnummer angeboten werden.

The same Kit can be supplied with LEFT radial and axial toolholders with code n°

Такой же набор может быть сформирован и с левыми радиальными и аксиальными оправками под артикулом:

Le même jeu peut être fourni avec porte-outils radiaux et longitudinaux dans la version gauche avec référence.

Lo stesso Kit può essere fornito con portautensili radiali e longitudinali in versione SINISTRA con codice

可提供相同的套件带产品号的左侧径向及轴向刀柄。

KITVDI30SX

CODE
DIN 69880

DESCRIZIONE
DESCRIPTION

**KIT VDI
30 DX**

N°4 portaut.trasver.dx. (B1)	N°4 turning RH short (B1)
N°1 portaut.trasv.rov.dx. (B3)	N°1 turning RH overhead (B3)
N°1 portaut.longit.dx. (C1)	N°1 axial holder RH (C1)
N°1 portapunte inserti Ø20 (E1)	N°1 U drill holder Ø20 (E1)
N°1 portabareno Ø25 (E2)	N°1 boring bar holder Ø25 (E2)
N°1 portabareno Ø20 (E2)	N°1 boring bar holder Ø20 (E2)
N°1 portabareno Ø16 (E2)	N°1 boring bar holder Ø16 (E2)
N°2 portapince ER32 (E4)	N°2 collet chucks ER32 (E4)
N°1 bussola di riduzione Ø25-10	N°1 reduction Ø25-10
N°1 bussola di riduzione Ø25-12	N°1 reduction Ø25-12
N°10 pinze ER32	N°10 collets ER32
(Ø3 4 6 8 10 12 14 16 18 20)	(Ø3 4 6 8 10 12 14 16 18 20)
N°1 chiave per ER32	N°1 wrench ER32



Der gleiche Satz kann mit Radial-und Längenwerkzeughalter Linksversion mit der Artikelnummer angeboten werden.

The same Kit can be supplied with LEFT radial and axial toolholders with code n°

Такой же набор может быть сформирован и с левыми радиальными и аксиальными оправками под артикулом:

Le même jeu peut être fourni avec porte-outils radiaux et longitudinaux dans la version gauche avec référence.

Lo stesso Kit può essere fornito con portautensili radiali e longitudinali in versione SINISTRA con codice

可提供相同的套件带产品号的左侧径向及轴向刀柄。

KITVDI40SX

CODE
DIN 69880

DESCRIZIONE
DESCRIPTION

**KIT VDI
40 DX**

N°4 portaut.trasver.dx. (B1)	N°4 turning RH short (B1)
N°1 portaut.trasv.rov.dx. (B3)	N°1 turning RH overhead (B3)
N°1 portaut.longit.dx. (C1)	N°1 axial holder RH (C1)
N°1 portapunte inserti Ø32 (E1)	N°1 U drill holder Ø32 (E1)
N°1 portabareno Ø16 (E2)	N°1 boring bar holder Ø16 (E2)
N°1 portabareno Ø25 (E2)	N°1 boring bar holder Ø25 (E2)
N°1 portabareno Ø32 (E2)	N°1 boring bar holder Ø32 (E2)
N°2 portapince ER32 (E4)	N°2 collet chucks ER32 (E4)
N°1 bussola di riduzione Ø32-12	N°1 reduction Ø32-12
N°1 bussola di riduzione Ø32-20	N°1 reduction Ø32-20
N°1 bussola CM3	N°1 reduction MT3
N°10 pinze ER32	N°10 collets ER32
(Ø3 4 6 8 10 12 14 16 18 20)	(Ø3 4 6 8 10 12 14 16 18 20)
N°1 chiave per ER32	N°1 wrench ER32

KAMATEK

SPARE PARTS



SPRITZDÜSEN BUSE D'ARROSAGE
 COOLANT NOZZLES UGELLO REFRIGERANTE
 СОПЛА ДЛЯ ПОДАЧИ СОЖ 冷却剂喷嘴

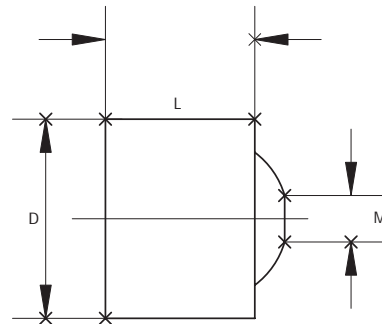

Code N.	D	L	M
PWZ1005D6x4,5	6	5	M 2,5
PWZ1008D8x6	8	6	M 4
PWZ1008D10x7	10	7	M 5
PWZ1012D12x8	12	8	M 6
PWZ1012D14x10	14	9	M 8
PWZ1014D16x12	16	10	M 10

SPRITZROHR RALLONGE POUR BUSE D'ARROSAGE
 EXTENSION FOR COOLANT NOZZLES PROLUNGHE UGELLO REFRIGERANTE
 удлинители для сопел 加长冷却剂喷嘴

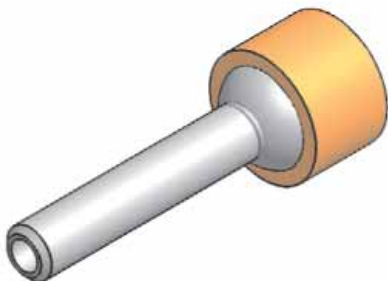







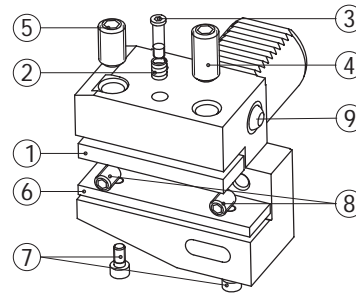

Code N.	M	D	L
833-00150	M 3	1,5	25
833-00151	M 4	1	30
833-00152	M 4	2	30
833-00153	M 5	2	30
833-00154	M 5	3	40
833-00155	M 6	2	35
833-00156	M 6	3	35
833-00157	M 6	4	50
833-00158	M 8	2	40
833-00159	M 8	3	40
833-00160	M 8	4	40
833-00161	M 8	5	50
833-00162	M 10	2	40
833-00163	M 10	4	40
833-00164	M 10	6	50
833-00165	M 10	8	50

ERSATZTEILE
SPARE PARTS
ЗАПАСНЫЕ ЧАСТИ

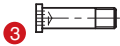
PIECES DETACHEES
COMPONENTI
附件

B1- B2 - B3 - B4

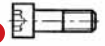

Code N.	Tool clamp plate	Spring	Q	Screw	Q	Locking screw	Q	Locking screw short	Shim plate	Screw	Q	Stop screw
												
B..-16x12x...	832-002084	824-101010	1	811-302009	1	811-102047	1	811-102019	-	-	-	811-102020
B..-20x16x...	832-002003	824-101010	1	811-302004	1	811-102030	1	811-102029	832-003003	811-101016	1	811-102020
B..-25x16x...	832-002003	824-101010	1	811-302004	1	811-102030	1	811-102029	832-003003	811-101016	1	811-102020
B1-30x20x...	832-002012	824-101010	1	811-302004	1	811-102044	1	811-102043	832-003007	811-101016	1	811-102028
B2-30x20x...												
B3-30x20x...	832-002012	824-101010	1	811-302004	1	811-102045	1	811-102044	832-003007	811-101016	1	811-102028
B4-30x20x...												
B1-40x25x44	832-002019	824-101010	1	811-302004	1	811-102045	1	811-102044	832-003012	811-101016	2	811-102028
B2-40x25x44												
B3-40x25x44	832-002019	824-101010	1	811-302004	1	811-102047	1	811-102045	832-003033	811-101016	2	811-102028
B4-40x25x44												
B1-50x32x55	832-002025	824-101010	1	811-302004	1	811-102045	2	-	832-003016	811-101017	2	811-102036
B2-50x32x55												
B3-50x32x55	832-002025	824-101010	1	811-302004	1	811-102083	1	811-102047	832-003034	811-101017	2	811-102036
B4-50x32x55												
B1-60x32x60	832-002028	824-101020	1	811-302013	1	811-102054	2	-	832-003019	811-101017	2	811-102036
B2-60x32x60												
B3-60x32x60	832-002028	824-101020	1	811-302013	1	811-102057	1	811-102054	832-003019	811-101017	2	811-102036
B4-60x32x60												
B1-80x40x75	832-002034	824-101020	2	811-302013	2	811-102056	3	-	832-003021	811-101017	2	811-102036
B2-80x40x75												
B3-80x40x75	832-002034	824-101020	2	811-302013	2	811-102058	2	811-102056	832-003021	811-101017	2	811-102036
B4-80x40x75												

Code N.

Coolant noose

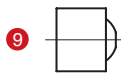

B...16x12...	PWZ1008D8X6
B1-20x16x...	PWZ1008D10X7
B2-20x16x...	PWZ1008D10X7
B3-20x16x...	PWZ1008D10X7
B4-20x16x...	PWZ1008D10X7
B1-25x16x...	PWZ1008D10X7
B2-25x16x...	PWZ1008D10X7
B3-25x16x...	PWZ1008D10X7
B4-25x16x40	PWZ1008D10X7
B4-25x16x30	PWZ1008D10X7
B..-30x20x...	PWZ1012D14X10
B..-40x25x44	PWZ1012D14X10
B..-50x32x55	PWZ1012D14X10
B..-60x32x60	PWZ1012D14X10
B..-80x40x75	PWZ1012D14X10

ERSATZTEILE PIECES DETACHEES
 SPARE PARTS COMPONENTI
 ЗАПАСНЫЕ ЧАСТИ 附件

B5 - B6 - B7 - B8

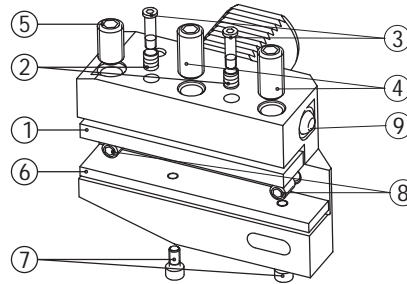

Code N.	Tool clamp plate	Spring	Q	Screw	Q	Locking screw	Q	Locking screw short	Shim plate	Screw	Q	Stop screw
B...16x12x...	832-002051	824-101010	2	811-302009	2	811-402047	2	811-102019	-	-	-	811-102020
B...20x16x...	832-002006	824-101010	2	811-302004	2	811-102030	2	811-102029	832-003005	811-101016	1	811-102020
B...25x16x...	832-002006	824-101010	2	811-302004	2	811-102030	2	811-102029	832-003005	811-101016	1	811-102020
B5-30x20x...	832-002013	824-101010	2	811-302004	2	811-102044	2	811-102043	832-003009	811-101016	2	811-102028
B6-30x20x...												
B7-30x20x...	832-002013	824-101010	2	811-302004	2	811-102045	2	811-102044	832-003009	811-101016	1	811-102028
B8-30x20x...												
B5-40x25x44	832-002021	824-101010	2	811-302004	2	811-102045	2	811-102044	832-003014	811-101016	2	811-102028
B6-40x25x44												
B7-40x25x44	832-002021	824-101010	2	811-302004	2	811-102047	2	811-102045	832-003014	811-101016	2	811-102028
B8-40x25x44												
B5-50x32x55	832-002026	824-101010	2	811-302004	2	811-102045	3	-	832-003018	811-101017	2	811-102036
B6-50x32x55												
B7-50x32x55	832-002026	824-101010	2	811-302004	2	811-102083	2	811-102047	832-003018	811-101017	2	811-102036
B8-50x32x55												
B5-60x32x60	832-002029	824-101020	2	811-302013	2	811-102054	3	-	832-003020	811-101017	2	811-102036
B6-60x32x60												
B7-60x32x60	832-002029	824-101020	2	811-302013	2	811-102057	2	811-102054	832-003020	811-101017	2	811-102036
B8-60x32x60												
B5-80x40x75	832-002035	824-101020	2	811-302013	2	811-102056	3	-	832-003022	811-101017	2	811-102036
B6-80x40x75												
B7-80x40x75	832-002035	824-101020	2	811-302013	2	811-102058	2	811-102056	832-003022	811-101017	2	811-102036
B8-80x40x75												





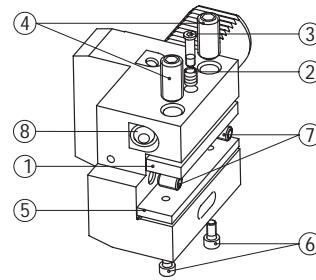

Code N.	Coolant noose
B...16x12...	PWZ1008D8X6
B...20x16x...	PWZ1008D10X7
B...25x16x...	PWZ1008D10X7
B...30x20x...	PWZ1012D14X10
B...40x25x44	PWZ1012D14X10
B...50x32x55	PWZ1012D14X10
B...60x32x60	PWZ1012D14X10
B...80x40x75	PWZ1012D14X10

ERSATZTEILE
SPARE PARTS
ЗАПАСНЫЕ ЧАСТИ

PIECES DETACHEES
COMPONENTI
附件

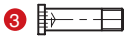
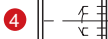
C1 - C2 - C3 - C4

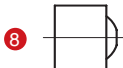

Code N.	Tool clamp plate	Spring	Q	Screw	Q	Locking screw	Q	Shim plate	Screw	Q	Stop screw
											
C...-16x12x44	832-002090	824-101010	1	811-302009	1	811-402047	2	-	-	-	811-102020
C...-20x16x50	832-002004	824-101010	1	811-302004	1	811-102030	2	832-003002	811-101016	1	811-102020
C...-20x16x55	832-002003	824-101010	1	811-302004	1	811-102030	2	832-003003	811-101016	1	811-102020
C...-25x16x55	832-002003	824-101010	1	811-302004	1	811-102030	2	832-003003	811-101016	1	811-102020
C1-30x20x70	832-002012	824-101010	1	811-302004	1	811-102044	2	832-003007	811-101016	1	811-102028
C2-30x20x70											
C1-S-30x20/16	832-002008	824-101010	1	811-302004	1	811-102044	2	832-003198	811-101016	1	-
C2-S-30x20/16											
C3-30x20x70	832-002012	824-101010	1	811-302004	1	811-102045	2	832-003007	811-101016	1	811-102028
C4-30x20x70											
C1-40x25x85	832-002019	824-101010	1	811-302004	1	811-102045	2	832-003012	811-101016	2	811-102028
C2-40x25x85											
C1-S40x25/20	832-002058	824-101010	1	811-302004	1	811-102045	2	832-003200	811-101016	1	-
C2-S40x25/20											
C3-40x25x85	832-002019	824-101010	1	811-302004	1	811-102047	2	832-003012	811-101016	2	811-102028
C4-40x25x85											
C1-50x32x100	832-002025	824-101010	1	811-302004	1	811-102045	2	832-003016	811-101017	2	811-102036
C2-50x32x100											
C1-S50x32/25	832-002066	824-101010	1	811-302004	1	811-102047	2	832-003199	811-101017	2	-
C2-S50x32/25											
C3-50x32x100	832-002025	824-101010	1	811-302004	1	811-102083	2	832-003016	811-101017	2	811-102036
C4-50x32x100											
C1-60x32x125	832-002028	824-101020	1	811-302013	1	811-102054	2	832-003019	811-101017	2	811-102036
C2-60x32x125											
C1-S60x32	832-002160	824-101020	1	811-302013	1	811-102054	2	-	-	-	-
C2-S60x32											
C3-60x32x125	832-002028	824-101020	1	811-302013	1	811-102056	2	832-003019	811-101017	2	811-102036
C4-60x32x125											
C1-80x40x160	832-002036	824-101020	2	811-302013	2	811-102056	3	832-003023	811-101017	2	811-102036
C2-80x40x160											
C1-S80x40	832-002161	824-101020	1	811-302013	1	811-102056	2	-	-	-	-
C2-S80x40											
C3-80x40x160	832-002036	824-101020	2	811-302013	2	811-102058	3	832-003023	811-101017	2	811-102036
C4-80x40x160											

Code N.	Coolant noose
	
C...-16x12x...	PWZ1005D6X4,5
C...-20x16x...	PWZ1008D10X7
C...-25x16x...	PWZ1008D10X7
C...-30x20x...	PWZ1012D14X10
C...-40x25x...	PWZ1012D14X10
C...-50x32x...	PWZ1012D14X10
C...-60x32x...	PWZ1012D14X10
C...-80x40x...	PWZ1012D14X10

ERSATZTEILE SPARE PARTS ЗАПАСНЫЕ ЧАСТИ
PIECES DETACHEES COMPONENTI 附件

D1-D2

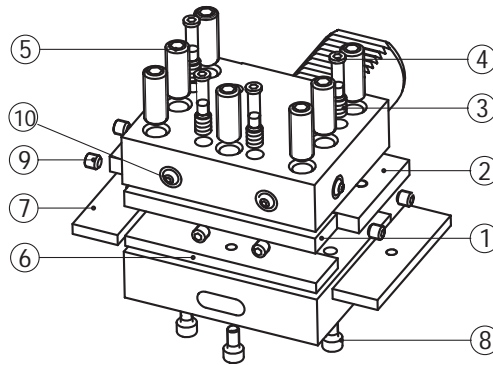

Code N.	Tool clamp plate (rad)	Tool clamp plate (ax)	Spring	Q	Screw	Q	Locking screw	Q	Shim plate (rad)	Shim plate (ax)	Screw	Q	Stop screw
D.-25x16x48	832-002136	832-002098	824-101010	3	811-302004	3	811-102030	6	832-003004	832-003179	811-101016	3	811-102011
D.-30x20x60	832-002118	832-002009	824-101010	4	811-302004	4	811-102030	7	832-003008	832-003006	811-101016	3	811-102017
D1-40x25x72	832-002119	832-002015	824-101010	4	811-302004	4	811-102039	7	832-003013	832-003010	811-101016	3	811-102017
D2-40x25x72	832-002119	832-002015	824-101010	4	811-302004	4	811-102041	7	832-003013	832-003010	811-101016	3	811-102017
D1-50x32x85	832-002120	832-002023	824-101010	4	811-302004	4	811-102039	7	832-003017	832-003015	811-101017	3	811-102026
D2-50x32x85	832-002120	832-002023	824-101010	4	811-302004	4	811-102041	7	832-003017	832-003015	811-101017	3	811-102026
D1-60x32x110	832-002134	832-002071	824-101020	4	811-302013	4	811-102047	7	832-003025	832-003024	811-101017	6	811-102026
D2-60x32x110	832-002134	832-002071	824-101020	4	811-302013	4	811-102083	7	832-003025	832-003024	811-101017	6	811-102026
D1-80x40x140	832-002135	832-002033	824-101020	4	811-302013	4	811-102056	7	832-003093	832-003092	811-101017	6	811-102026
D2-80x40x140	832-002135	832-002033	824-101020	4	811-302013	4	811-102058	7	832-003093	832-003092	811-101017	6	811-102026

Code N.

Coolant noose

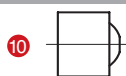

D...-25x16x48	PWZ1008D8X6
D...-30x20x60	PWZ1008D8X6
D...-40x25x72	PWZ1008D10X7
D...-50x32x85	PWZ1008D10X7
D...-60x32x85	PWZ1012D12X8
D...-80x40x140	PWZ1012D12X8

ERSATZTEILE SPARE PARTS ЗАПАСНЫЕ ЧАСТИ
PIECES DETACHEES COMPONENTI 附件

HK1

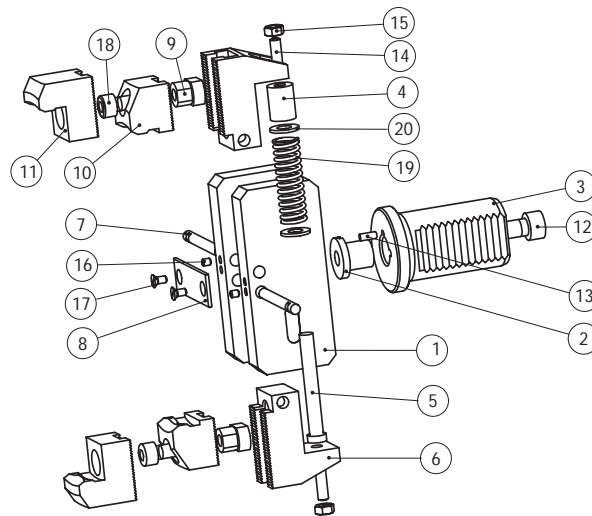

Code N.	Body	Threaded pawl	Shank	Pawl	Pin	Jaw base	Pin	Plate	Die slide	Short jaw	Long jaw
	1	2	3	4	5	6	7	8	9	10	11
H116K	H1-1x20	H1-2x16	H1-3x16	H1-4x20-30	H1-5x30	H1-6x30	H1-7x30	H1-8x30	H1-9x30-40	H1-10x30-40	H1-11x30-40
H120K	H1-1x20	H1-2x20	H1-3x20	H1-4x20-30	H1-5x30	H1-6x30	H1-7x30	H1-8x30	H1-9x30-40	H1-10x30-40	H1-11x30-40
H125K	H1-1x30	H1-2x30-40	H1-3x25	H1-4x20-30	H1-5x30	H1-6x30	H1-7x30	H1-8x30	H1-9x30-40	H1-10x30-40	H1-11x30-40
H125KC	H1-1x30	H1-2x30-40	H1-3x25C	H1-4x20-30	H1-5x30	H1-6x30	H1-7x30	H1-8x30	H1-9x30-40	H1-10x30-40	H1-11x30-40
H130K	H1-1x30	H1-2x30-40	H1-3x30	H1-4x20-30	H1-5x30	H1-6x30	H1-7x30	H1-8x30	H1-9x30-40	H1-10x30-40	H1-11x30-40
H132KC	H1-1x30	H1-2x30-40	H1-3x32C	H1-4x20-30	H1-5x30	H1-6x30	H1-7x30	H1-8x30	H1-9x30-40	H1-10x30-40	H1-11x30-40
H140K	H1-1x40	H1-2x30-40	H1-3x40	H1-4x40	H1-5x40	H1-6x40	H1-7x40	H1-8x40	H1-9x30-40	H1-10x30-40	H1-11x30-40
H140KC	H1-1x40	H1-2x30-40	H1-3x40C	H1-4x40	H1-5x40	H1-6x40	H1-7x40	H1-8x40	H1-9x30-40	H1-10x30-40	H1-11x30-40
H150K	H1-1x50-60	H1-2x50-60	H1-3x50	H1-4x50-60	H1-5x50-60	H1-6x50-60	H1-7x50-60	H1-8x50-60	H1-9x50-60	H1-10x50-60	H1-11x50-60
H150KC	H1-1x50-60	H1-2x50-60	H1-3x50C	H1-4x50-60	H1-5x50-60	H1-6x50-60	H1-7x50-60	H1-8x50-60	H1-9x50-60	H1-10x50-60	H1-11x50-60
H160K	H1-1x50-60	H1-2x50-60	H1-3x60	H1-4x50-60	H1-5x50-60	H1-6x50-60	H1-7x50-60	H1-8x50-60	H1-9x50-60	H1-10x50-60	H1-11x50-60

Code N.	Screw	Pin	Screw	Nut	Screw	Screw	Screw	Spring	Washer
	12	13	14	15	16	17	18	19	20
H116K	811-401041	815-210090	811-102022	812-101004	811-102002	811-108006	811-101040	824-101050	813-101090
H120K	811-401111	815-210090	811-102022	812-101004	811-102002	811-108006	811-101040	824-101050	813-101090
H125K	811-101055	815-210090	811-102022	812-101004	811-102002	811-108006	811-101040	824-101050	813-101090
H125KC	811-101055	815-210090	811-102022	812-101004	811-102002	811-108006	811-101040	824-101050	813-101090
H130K	811-101055	815-210090	811-102022	812-101004	811-102002	811-108006	811-101040	824-101050	813-101090
H132KC	811-101055	815-210090	811-102022	812-101004	811-102002	811-108006	811-101040	824-101050	813-101090
H140K	811-101055	815-210090	811-102022	812-101004	811-102002	811-108006	811-101040	824-101060	813-101090
H140KC	811-101055	815-210090	811-102022	812-101004	811-102002	811-108006	811-101040	824-101060	813-101090
H150K	811-101068	815-210180	811-102030	812-101005	811-102002	811-108006	811-101052	824-101120	813-101100
H150KC	811-101068	815-210180	811-102030	812-101005	811-102002	811-108006	811-101052	824-101120	813-101100
H160K	811-101068	815-210180	811-102030	812-101005	811-102002	811-108006	811-101052	824-101120	813-101100

ERSATZTEILE SPARE PARTS ЗАПАСНЫЕ ЧАСТИ
 PIECES DETACHEES COMPONENTI 附件

AR-AL-ARU-ALU

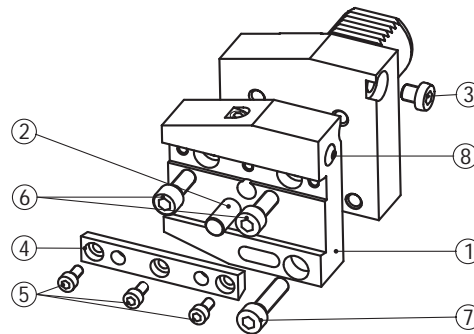

Code N.	Tool holder plate	Pin	Stop screw	Tool clamping	Screw	Screw	Screw	Coolant noose
	1	2	3	4	5	6	7	8
AR2026	117-120101	815-210010	811-303103	832-002097	811-101016	811-101029	811-101031	PWZ1008D8X6
AL2026	117-220101	815-210010	811-303103	832-002097	811-101016	811-101029	811-101031	PWZ1008D8X6
AR2526	117-125101	815-210010	811-303103	832-002097	811-101016	811-101029	811-101031	PWZ1008D8X6
AL2526	117-225101	815-210010	811-303103	832-002097	811-101016	811-101029	811-101031	PWZ1008D8X6
ARU2526	117-325101	815-210010	811-303103	832-002145	811-101016	811-101029	811-101031	PWZ1008D8X6
ALU2526	117-425101	815-210010	811-303125	832-002145	811-101016	811-101029	811-101031	PWZ1008D8X6
AR3026	117-130101	815-210010	811-303011	832-002037	811-101016	811-101040	811-101042	PWZ1008D10X7
AL3026	117-230101	815-210010	811-303011	832-002037	811-101016	811-101040	811-101042	PWZ1008D10X7
ARU3026	117-330101	815-210010	811-303011	832-002037	811-101016	811-101040	811-101042	PWZ1008D10X7
ALU3026	117-430101	815-210010	811-303011	832-002037	811-101016	811-101040	811-101042	PWZ1008D10X7
AR4026	117-140101	815-210020	811-303011	832-002038	811-101016	811-101040	811-101042	PWZ1008D10X7
AL4026	117-240101	815-210020	811-303011	832-002038	811-101016	811-101040	811-101042	PWZ1008D10X7
ARU4026	117-340101	815-210020	811-303011	832-002038	811-101016	811-101040	811-101042	PWZ1008D10X7
ALU4026	117-440101	815-210020	811-303011	832-002038	811-101016	811-101040	811-101042	PWZ1008D10X7
AR4032	117-140111	815-210020	811-303011	832-002039	811-101016	811-101040	811-101042	PWZ1008D10X7
AL4032	117-240111	815-210020	811-303011	832-002039	811-101016	811-101040	811-101042	PWZ1008D10X7
ARU4032	117-340111	815-210020	811-303011	832-002039	811-101016	811-101040	811-101042	PWZ1008D10X7
ALU4032	117-440111	815-210020	811-303011	832-002039	811-101016	811-101040	811-101042	PWZ1008D10X7
AR5026	117-150101	815-210020	811-303011	832-002040	811-101027	811-101040	811-101042	PWZ1012D14X10
AL5026	117-250101	815-210020	811-303011	832-002040	811-101027	811-101040	811-101042	PWZ1012D14X10
ARU5026	117-350101	815-210020	811-303011	832-002040	811-101027	811-101040	811-101042	PWZ1012D14X10
ALU5026	117-450101	815-210020	811-303011	832-002040	811-101027	811-101040	811-101042	PWZ1012D14X10
AR5032	117-150111	815-210020	811-303011	832-002041	811-101027	811-101040	811-101042	PWZ1012D14X10
AL5032	117-250111	815-210020	811-303011	832-002041	811-101027	811-101040	811-101042	PWZ1012D14X10
ARU5032	117-350111	815-210020	811-303011	832-002041	811-101027	811-101040	811-101042	PWZ1012D14X10
ALU5032	117-450111	815-210020	811-303011	832-002041	811-101027	811-101040	811-101042	PWZ1012D14X10
AR6032	117-160101	815-210030	811-303012	832-002042	811-101027	811-101052	811-101054	PWZ1012D14X10
AL6032	117-260101	815-210030	811-303012	832-002042	811-101027	811-101052	811-101054	PWZ1012D14X10
ARU6032	117-360101	815-210030	811-303012	832-002042	811-101027	811-101052	811-101054	PWZ1012D14X10
ALU6032	117-460101	815-210030	811-303012	832-002042	811-101027	811-101052	811-101054	PWZ1012D14X10

The logo for KAMATEK, featuring the brand name in a bold, black, sans-serif font. The letter 'K' is stylized with a red chevron pointing to the right, and the letter 'A' is also stylized with a red chevron pointing to the left. The background of the entire page is a light blue-tinted image of a metal lattice structure, possibly a window or a screen, with a yellow triangle on the left side.

KAMATEK

ACCESSORIES



PRÜFDORN BARRE DE CONTROLE
 TEST BAR BARRA DI CONTROLLO
 КОНТРОЛЬНЫЕ ЦИЛИНДРЫ 测试棒

BC

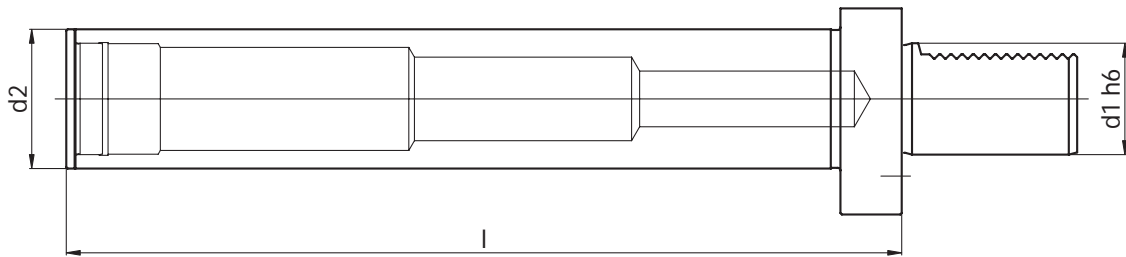

Code N.	Description	d1	d2	l
118-51601	VDI 16 D25 L200	16	25	200
118-52002	VDI 20 D30 L220	20	30	220
118-52501	VDI 25 D30 L220	25	30	220
118-53002	VDI 30 D40 L230	30	40	230
118-54003	VDI 40 D50 L300	40	50	300
118-55002	VDI 50 D50 L300	50	50	300
118-56002	VDI 60 D60 L300	60	60	300

IM HOLZKASTEN MIT PRÜFUNGSprotokoll GELIEFERT
 SUPPLIED IN WOODEN BOXES AND WITH TEST CERTIFICATE
 FOURNIES EN BOÎTES DE BOIS ET AVEC CERTIFICAT DE CONTROLE
 FORNITE IN CASSETTA DI LEGNO E CON CERTIFICATO DI COLLAUDO
 ПОСТАВЛЯЮТСЯ В ДЕРЕВЯННОМ ЯЩИКЕ С СЕРТИФИКАТОМ СООТВЕТСТВИЯ
 木箱包装并附有检验证书





VDI- PRÜFDORNE:

TECHNISCHE DATEN

TOLERANZEN VOM ZYLINDRISCHEN SCHAFT

IN KLASSE IT6 (H6) ANGEFERTIGT

PRÜFDORNTOLERANZEN

Durchmesser:	+0.05
Rundlaufgenauigkeit:	0.01
Zylindrizität:	0.003

- Aus Stahl mit Härte HRC 58 +-2 angefertigt, Festigkeit 800-1000 N/mm²
- Komplette inklusiv Verzahnung geschliffen
- 100% durch zertifizierte Meßinstrumente geprüft



VDI CONTROL PINS:

TECHNICAL FEATURES

CYLINDRICAL SHANK'S TOLERANCE

ACCORDING TO THE CLASS IT6 (H6)

PIN'S TOLERANCE

Diameter:	+0.05
Runout accuracy:	0.01
Cilindricity:	0.003

- Manufactured with casehardening steel with hardness HRC 58+-2, Strength 800-1000 N/mm²
- Shank and toothing are completely grinding finished
- Tested 100% with certified measuring instruments



КОНТРОЛЬНЫЕ ЦИЛИНДРЫ VDI

ТЕХНИЧЕСКОЕ ОПИСАНИЕ

ТОЧНОСТЬ ХВОСТОВИКА

Соответствует классу IT6 (H6)

ТОЧНОСТЬ ЦИЛИНДРА

Отклонение диаметра +/- 0,05
Биение 0,01
Цилиндричность 0,003

- Изготовлены из стали с последующей цементацией. Твердость 58+/-2 HRC, прочность 800-1000 Н/мм²
- Шлифованные хвостовик и насечки
- Каждая оправка испытана на сертифицированном оборудовании



BARRES DE CONTROLE VDI:

DONNEES TECHNIQUES

TOLERANCE DE LA QUEUE CILINDRIQUE

FABRIQUÉS EN CLASSE IT6 (H6)

TOLERANCE DE LA BARRE

Diamètre : +/- 0.05
Coaxialité : 0.01
Cylindricité : 0.003

- Dureté HRC 58 +/- 2 résistance 800-1000 N/ mm²
- Finition de rectification, extérieure, denture.
- Contrôlés à 100 % avec des instruments de mesure certifiés.



BARRE DI CONTROLLO VDI:

DATI TECNICI

TOLLERANZA DEL GAMBO CILINDRICO

COSTRUITE IN CLASSE IT6 (H6)

TOLLERANZE DELLA BARRA

Diametro : +/- 0.05
Coassialità : 0.01
Cilindricità : 0.003

- Costruite in acciaio con durezza HRC 58 +/- 2 resistenza 800-1000 N/ mm²
- Finitura di rettifica esterna e dentatura
- Collaudate al 100% con strumenti di misura certificati



VDI 控制销:

技术特点

圆柱柄的误差

依据 IT6 (H6) 等级。

销的误差:

直径 +/-0.05
径向跳动精度: 0.01
圆柱度: 0.003

- 用表面硬化钢材制造，硬度达 HRC 58+-2，强度达 800-1000 N / 平方毫米。
- 柄和齿间完全经过打磨处理。
- 100% 使用经过认证的测量仪器检测。

REDUZIERHÜLSE
ADAPTOR
ПЕРЕХОДНИКИ

DOUILLE DE REDUCTION
BUSSOLA DI RIDUZIONE
接头

E2-1

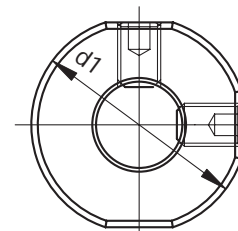
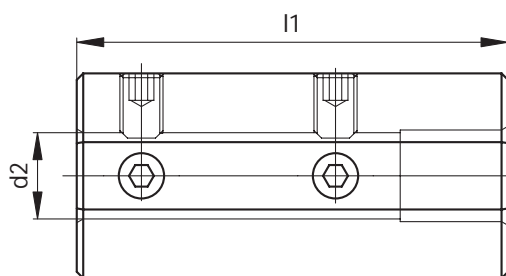

Code N.	d1	d2	l1
E2-1-20x6	20	6	60
E2-1-20x8	20	8	60
E2-1-20x10	20	10	60
E2-1-20x12	20	12	60
E2-1-25x6	25	6	60
E2-1-25x8	25	8	60
E2-1-25x10	25	10	60
E2-1-25x12	25	12	60
E2-1-32x6	32	6	70
E2-1-32x8	32	8	70
E2-1-32x10	32	10	70
E2-1-32x12	32	12	70
E2-1-32x16	32	16	70
E2-1-32x20	32	20	70
E2-1-40x6	40	6	80
E2-1-40x8	40	8	80
E2-1-40x10	40	10	80
E2-1-40x12	40	12	80
E2-1-40x16	40	16	80
E2-1-40x20	40	20	80
E2-1-40x25	40	25	80
E2-1-50x12	50	12	90
E2-1-50x16	50	16	90
E2-1-50x20	50	20	90
E2-1-50x25	50	25	90
E2-1-50x32	50	32	90
E2-1-60x16	60	16	160
E2-1-60x20	60	20	160
E2-1-60x25	60	25	160
E2-1-60x32	60	32	160
E2-1-60x40	60	40	160

REDUZIERHÜLSE, MORSEKEGEL
ADAPTOR, MORSE TAPER
ПЕРЕХОДНИКИ ДЛЯ КОНУСА МОРЗЕ

DOUILLE DE REDUCTION, CONE MORSE
BUSSOLA DI RIDUZIONE, CONO MORSE
接头莫氏锥度柄

E2-3

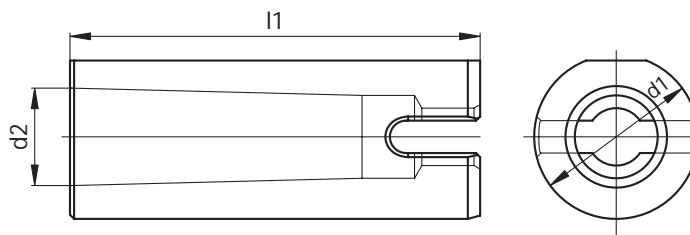

Code N.	d1	MK	d2	l1
E2-3-20x1	20	1	12.065	60
E2-3-20x2	20	2	17.780	90
E2-3-32x1	32	1	12.065	60
E2-3-32x2	32	2	17.780	90
E2-3-32x3	32	3	23.825	100
E2-3-40x2	40	2	17.780	90
E2-3-40x3	40	3	23.825	100
E2-3-40x4	40	4	31.267	120
E2-3-50x2	50	2	17.780	90
E2-3-50x3	50	3	23.825	100
E2-3-50x4	50	4	31.267	120
E2-3-60x3	60	3	23.825	160
E2-3-60x4	60	4	31.267	160
E2-3-60x5	60	5	44.399	160

M.K. REDUZIERHÜLSE, MIT ANSCHLAG
MORSE TAPER ADAPTER
ПЕРЕХОДНИКИ ДЛЯ КОНУСА МОРЗЕ

DOUILLE DE REDUCTION, CONE MORSE
BUSSOLA DI RIDUZIONE CONO MORSE CON BATTUTA
莫氏锥度接头

114

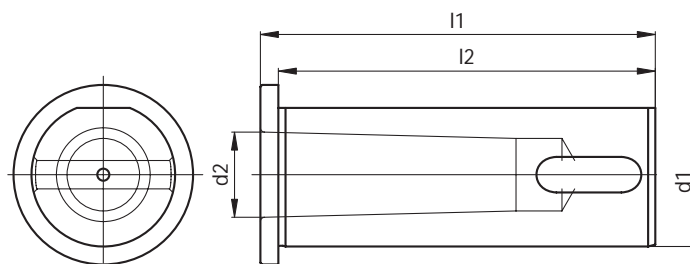

Code N.	d1	MK	d2	l1	l2
114-33208	32	1	12.065	90	85
114-33209	32	2	17.780	90	85
114-33210	32	3	23.825	100	95
114-34008	40	2	17.780	110	105
114-34009	40	3	23.825	110	105
114-34010	40	4	31.267	125	120
114-35004	50	2	17.780	130	125
114-35005	50	3	23.825	130	125
114-35006	50	4	31.267	130	125
114-36007	60	3	23.825	140	130
114-36008	60	4	31.267	140	130
114-36009	60	5	44.399	155	145

ZYLINDRISCHE REDUZIERHÜLSE MIT ANSCHLAG FÜR BOHRSTANGENHALTER TYP E2
 CYLINDRICAL BUSHING FOR BORING BAR HOLDERS TYPE E2
 PEREHOДНИКИ ЦИЛИНДРИЧЕСКИЕ К ДЕРЖАТЕЛЯМ ТИПА E2 ДЛЯ РАСТОЧНЫХ РЕЗЦОВ
 DOUILLE DE REDUCTION CYLINDRIQUES POUR PORTE-BARRES D'ALEPAGE E2
 BUSSOLA DI RIDUZIONE CILINDRICA CON BATTUTA, PER PORTABARENI E2
 型擴孔柄圓柱套管

115 - 165

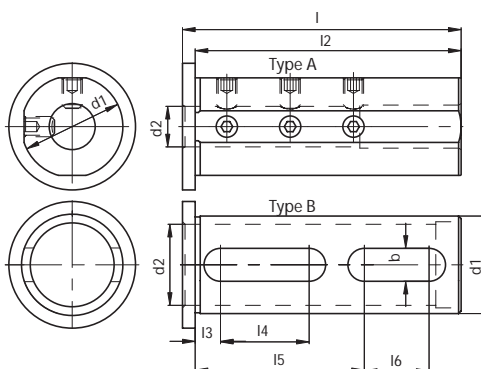

Code N.	d1	d2	l1	l2	l3	l4	l5	l6	b	Type
115-62573	25	6	65	60						A
115-62538	25	8	65	60						A
115-62539	25	10	65	60						A
115-62540	25	12	65	60						A
115-62541	25	16	65	60	9	13	37	12	11	B
165-63222	32	6	90	85						A
115-63260	32	8	90	85						A
115-63261	32	10	90	85						A
115-63211	32	12	90	85						A
115-63212	32	16	90	85						A
115-63213	32	20	90	85						A
115-63214	32	25	90	85	9	25	52	22	11	B
165-64074	40	6	110	105						A
115-64043	40	8	110	105						A
115-64044	40	10	110	105						A
115-64045	40	12	110	105						A
115-64046	40	16	110	105						A
115-64047	40	20	110	105						A
115-64048	40	25	110	105						A
115-64049	40	32	110	105	10	35	65	28	13	B
115-65053	50	12	130	125						A
115-65013	50	16	130	125						A
115-65014	50	20	130	125						A
115-65015	50	25	130	125						A
115-65016	50	32	130	125						A
115-65017	50	40	130	125	10	45	75	37	13	B
115-66017	60	20	140	135						A
115-66018	60	25	140	135						A
115-66019	60	32	140	135						A
115-66020	60	40	140	135						A
115-66021	60	50	140	135	15	40	83	28	13	B
115-68006	80	25	150	145						A
115-68007	80	32	150	145						A
115-68008	80	40	150	145						A
115-68009	80	50	150	145						A
115-68010	80	60	150	145	25	30	80	15	14	B

ZYLINDRISCHE REDUZIERHÜLSE MIT ANSCHLAG
TOOL HOLDER BUSHING
ЦИЛИНДРИЧЕСКИЕ ПЕРЕХОДНИКИ

DOUILLE DE REDUCTION CYLINDRIQUE
BUSSOLA DI RIDUZIONE CILINDRICA CON BATTUTA, TAGLIATA
刀柄套管

RZ

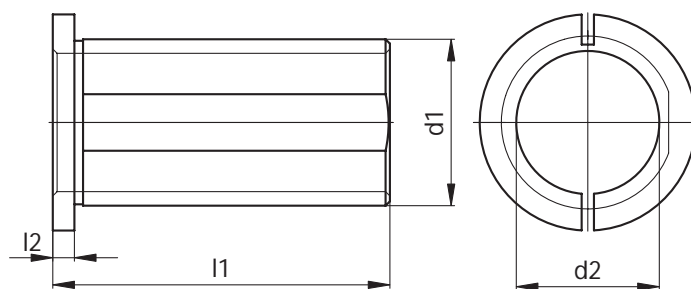

Code N.	d1	d2	l1	l2
RZ-20x08	20	8	30	4
RZ-20x10	20	10	30	4
RZ-20x12	20	12	30	4
RZ-20x16	20	16	30	4
RZ-25x08	25	8	40	4
RZ-25x10	25	10	40	4
RZ-25x12	25	12	40	4
RZ-25x16	25	16	40	4
RZ-25x20	25	20	40	4
RZ-32x08	32	8	50	4
RZ-32x10	32	10	50	4
RZ-32x12	32	12	50	4
RZ-32x16	32	16	50	4
RZ-32x20	32	20	50	4
RZ-32x25	32	25	50	4
RZ-40x10	40	10	78	4
RZ-40x12	40	12	78	4
RZ-40x16	40	16	78	4
RZ-40x20	40	20	78	4
RZ-40x25	40	25	78	4
RZ-40x32	40	32	78	4
RZ-50x20	50	20	88	4
RZ-50x25	50	25	88	4
RZ-50x32	50	32	88	4
RZ-50x40	50	40	88	4
RZ-60x25	60	25	92	4
RZ-60x32	60	32	92	4
RZ-60x40	60	40	92	4
RZ-60x50	60	50	92	4

- Durch die elastische Spannung werden die Vibrationen des Werkzeuges gedämpft.
- *The elastic clamping reduces the tool vibrations.*
- Les vibrations de l'outil sont reduites par le serrage elastique.
- *Questo tipo di chiusura elastica riduce le vibrazioni dell'utensile.*
- Гибкое соединение снижает вибрацию инструмента.
- 弹性夹头降低了工具的震动。

ZYLINDRISCHE REDUZIERHÜLSE MIT ANSCHLAG
 FÜR ALLE BOHRSTANGENHALTER TYP E2
 CYLINDRICAL BUSHING FOR BORING BAR HOLDERS TYPE E2
 ЦИЛИНДРИЧЕСКИЕ ПЕРЕХОДНИКИ
 К ДЕРЖАТЕЛЯМ ТИПА E2 ДЛЯ РАСТОЧНЫХ РЕЗЦОВ

DOUILLES DE REDUCTION CYLINDRIQUES
 POUR PORTE-BARRES D'ALEPAGE E2
 BUSSOLA DI RIDUZIONE CILINDRICA CON
 BATTUTA, PER PORTABARENI E2
 E2 型擴孔柄圓柱套管

115-165

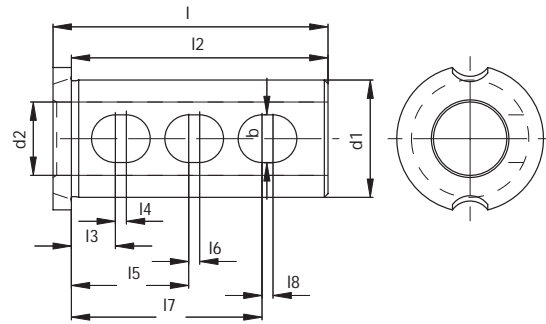

Code N.	d1	d2	l1	l2	l3	l4	l5	l6	l7	l8	b	VDI E2 type	HSK	
115-62574	25	8												
115-62575		10										20	145-21310	
115-62576		12	52	47	8	2	24	5	39,5	-	9	E2-25x25	145-21409	
115-62577		16										30	145-21601	
115-62578		20												
115-62579		8												
115-62580		10												
115-62581		12	62	57	12	-	29	-	46	-	11	E2-40x25		
115-62582		16												
115-62583		20												
115-62584	8													
115-62585	10											50		
115-62586	12	75	70	12	3	32	3	52	3	13	E2-60x25			
115-62587	16											80		
115-62588	20													
165-63223	32	8												
165-63224		10												
165-63225		12	62	57	10	2	29	-	46	1	11	25	145-21410	
165-63226		16										E2-30x32	145-21602	
165-63227		20										40		
165-63228		25												
165-63229		8												
165-63230		10												
165-63231		12	75	70	12	3	32	3	52	3	13	50		
165-63232		16										E2-60x32		
165-63233	20										80			
165-63234	25													
165-64075	40	8												
165-64076		10												
165-64077		12												
165-64078		16	62	57	9	-	26	-	43	-	9	E2-30x40		
165-64079		20												
165-64080		25												
165-64081		32												
165-64082		8												
165-64083		10												
165-64084		12												
165-64085	16	75	70	12	4	32	6,5	52,5	7,5	13	40	145-21411		
165-64086	20										E2-50x40	145-21603		
165-64087	25										60			
165-64088	32										80			

SPANNZANGENAUFNAHMEN FÜR INNENKÜHLUNG
COLLET CHUCKS WITH COOLANT HOLES
ЦАНГОВЫЕ ПАТРОНЫ С ВНУТРЕННИМ ПОДВОДОМ СОЖ

PORTE-PINCES AVEC ARROSAGE CENTRAL
PORTAPINZE CON FORI DI LUBRIFICAZIONE
带冷却剂孔的弹簧夹头

NC

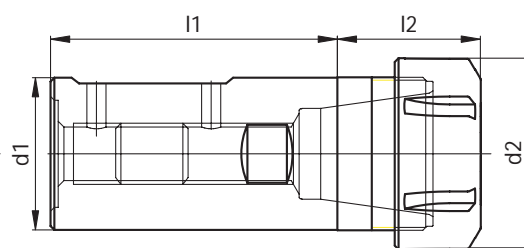
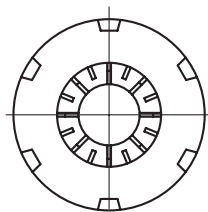

Code N.	Description	Range	d1	d2	l1	l2
214-35170	NC32L60ER25	1-16	32	42	60	32
214-35171	NC32L70ER32	2-20	32	50	70	38
214-35172	NC40L75ER32	2-20	40	50	75	38
214-35173	NC40L75ER40	3-26	40	63	75	55

VERSCHLUSSTOPFEN BOUCHON DE PROTECTION
BLANKING PLUG TAMPONE DI PROTEZIONE
ЗАГЛУШКИ 切断栓

Z2

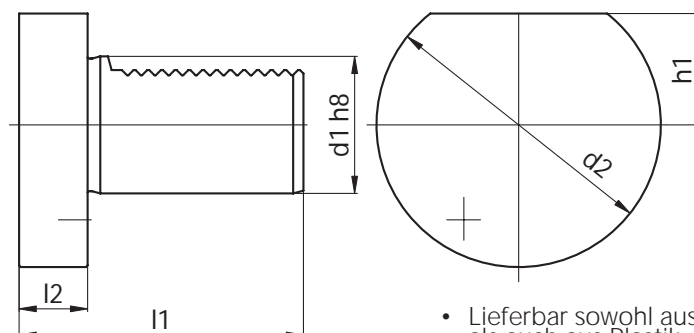

Code N.	d1	d2	h1	l1	l2
Z2-16 S/P	16	40	18	45	13
Z2-20 S/P	20	50	23	56	16
Z2-25 S *	25	58	25	64	16
Z2-30 S/P	30	68	28	71	16
Z2-40 S/P	40	83	32.5	83	20
Z2-50 S/P	50	98	35	98	20
Z2-60 S/P	60	123	42.5	114	20
Z2-80 S/P	80	158	55	144	20

- Lieferbar sowohl aus Stahl als auch aus Plastik
* Z2-25S nur aus Stahl
- Available either in plastic or in steel
* Z2-25S is only available in steel
- Disponible soit en acier soit en plastique
* Z2-25S seulement en acier
- Fornibili sia in acciaio sia in plastica
* Z2-25S fornibili solo in acciaio
- Возможно изготовление из стали или пластика.
* Z2-25S только из стали
- 材料可为塑料或钢材。
* 只有钢材制造的产品才提供 Z2-25S

S: Stahl - Steel - Acier - Acciaio - Сталь - 钢

P: Plastik - Plastic - Plastique - Plastica - Пластик - 塑料

WERKSTOFFANSCHLAG MIT ZYLINDERSCHAFT LÄNGENEINSTELLBAR
 CYLINDRICAL BAR STOP
 УПОРЫ С ЦИЛИНДРИЧЕСКИМ ХВОСТОВИКОМ

PORTE-BUTEES CYLINDRIQUES
 FERMOBARRA CILINDRICO REGOLABILE
 圆柱式制动杆

CW

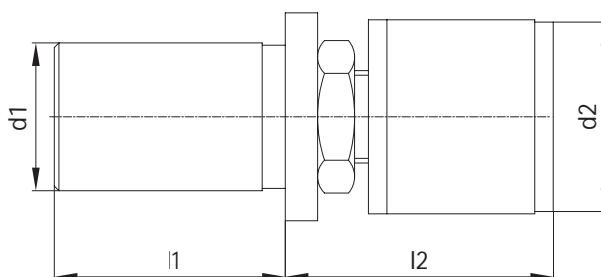

Code N.	d1	d2	l1	l2
CW-2534	25	34	50	65-100
CW-3042	30	42	50	55-90
CW-3242	32	42	50	55-90
CW-4042	40	42	70	55-90

WERKSTOFFANSCHLAG MIT ZYLINDERSCHAFT
 GEDÄMPFT LÄNGENEINSTELLBAR
 CYLINDRICAL REVOLVING BAR STOP WITH SHOCK ABSORBER
 УПОРЫ ВРАЩАЮЩИЕСЯ С ЦИЛИНДРИЧЕСКИМ
 ХВОСТОВИКОМ С АМОТИЗАЦИЕЙ

PORTE-BUTEES, CYLINDRIQUES, AMORTIS
 FERMOBARRA CILINDRICI
 REGOLABILI AMMORTIZZATI
 圆柱式可旋转制动杆带减震器

CW-AM

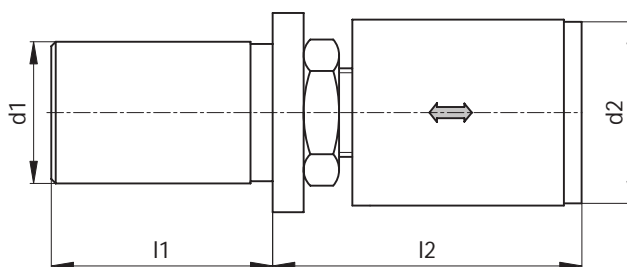

Code N.	d1	d2	l1	l2
CW-2542-AM	25	42	50	62-97
CW-3042-AM	30	42	50	62-97
CW-3242-AM	32	42	50	62-97
CW-4042-AM	40	42	70	62-97

MONTAGELBLOK SUPPORTS D'ASSEMBLAGE
 ASSEMBLY SUPPORTS SUPPORTO DI MONTAGGIO
 СТОЙКА ДЛЯ СБОРКИ ИНСТРУМЕНТА 组件支架

VDI	Code N.
16	237-32190
20	237-32290
25	237-32390
30	237-32490
40	237-32590
50	237-32690
60	237-32790
80	237-32890



Dieses unkomplizierte System erlaubt die schnelle Montage und Demontage von VDI Werkzeughaltern (gemäß DIN 69880) in horizontaler und vertikaler Lage. Dieses System ist sehr einfach zu bedienen, und erlaubt sicheres Bestücken der Werkzeuge.

This system allows the assembly and disassembly operations of the VDI toolholders in horizontal and vertical position. This is a very simple system for tool handling.

Il permet d'effectuer toutes les opérations de montage et de démontage des porte outils VDI (DIN 69880) soit en horizontal qui en vertical. Ce système est très simple à utiliser pour la manipulation des outils.

Questo sistema molto semplice consente il montaggio e lo smontaggio dei portautensili VDI (secondo la normativa DIN 69880) sia in orizzontale che in verticale. È un sistema che offre la massima semplicità d'uso per la manipolazione degli utensili.

Устройство позволяет производить сборку и демонтаж инструмента как в горизонтальном, так и в вертикальном положении. Эта система обслуживания инструмента очень проста в обращении.

这一系统允许将 VDI 刀柄以水平或垂直的方向进行安装和拆除操作。对于工具处理，这是一种非常简单的系统。